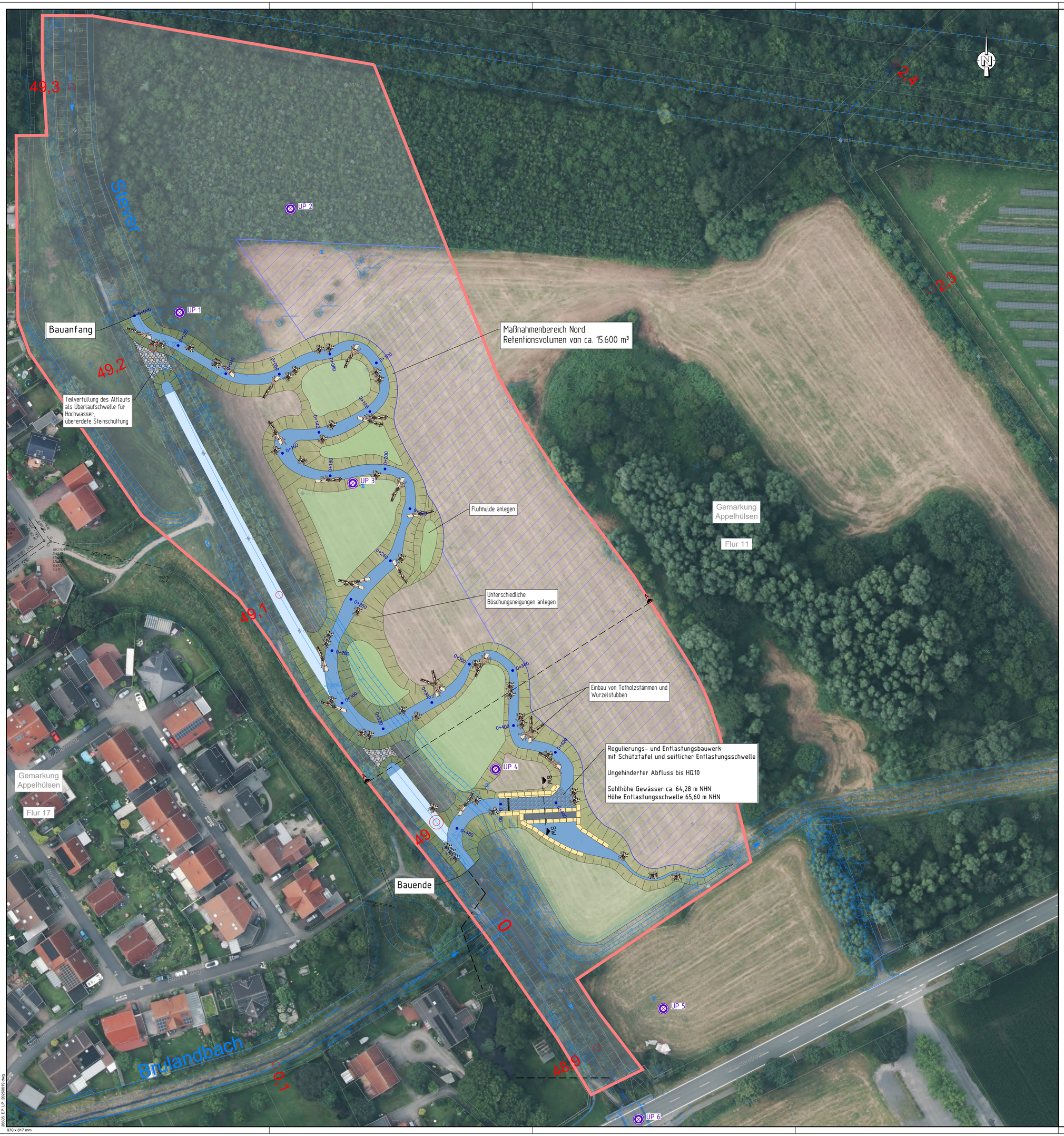

Zeichenerklärung

- Gemeindegrundstück
- Privatgrundstück
- gepl. Gewässersohle
- gepl. Böschung
- gepl. Sekundäraue/Retentionsraum
- gepl. Rinne
- gepl. Überlaufschwelle
- geplante Gehölzentnahme
- geplante Baumpflanzungen
- UP 1 — Bohrpunkt
- 0+440 — Stationierung Gewässeraufweitung
- 2,2 — Stationierung Gewässerstationierungskarte
- freier Korridor, potentielle Erweiterungsfläche / extensives Grünland
- freie Fläche für Gehölzanpflanzungen
- bestehender RW-Kanal
- bestehender SW-Kanal

Versorgungsleitungen

- Stromleitung
- Stromleitung (30KV)
- Telekommunikationsleitung
- Wasserleitung
- Gasleitung
- Glasfaserleitung

VORABZUG

BOCKERMANN FRITZE IngenieurConsult GmbH
Dieselstr. 11 | 32130 Enger
T 05224 9737-0
F 05224 9737-50
bf@bockermann-fritze.de
www.bockermann-fritze.de

Bearb.	03.06.2026	Tin
Gez.	03.06.2026	EK
Gepr.		
Proj.-Nr.:	26605	

Nr.	Art der Änderung	Datum	Zeichen

Entwurfsplanung

WIRTSCHAFTSBETRIEBE KREIS COESFELD GmbH

Unterlage / Blatt-Nr.: 2
Lageplan
Nord
Maßstab: 1 : 500

Renaturierung der Stever in Appelhülsen zwischen A43 und Bahnlinie Essen-Münster

Maßnahmenbereich Nord