Anlage 3:

VARIANTE 3

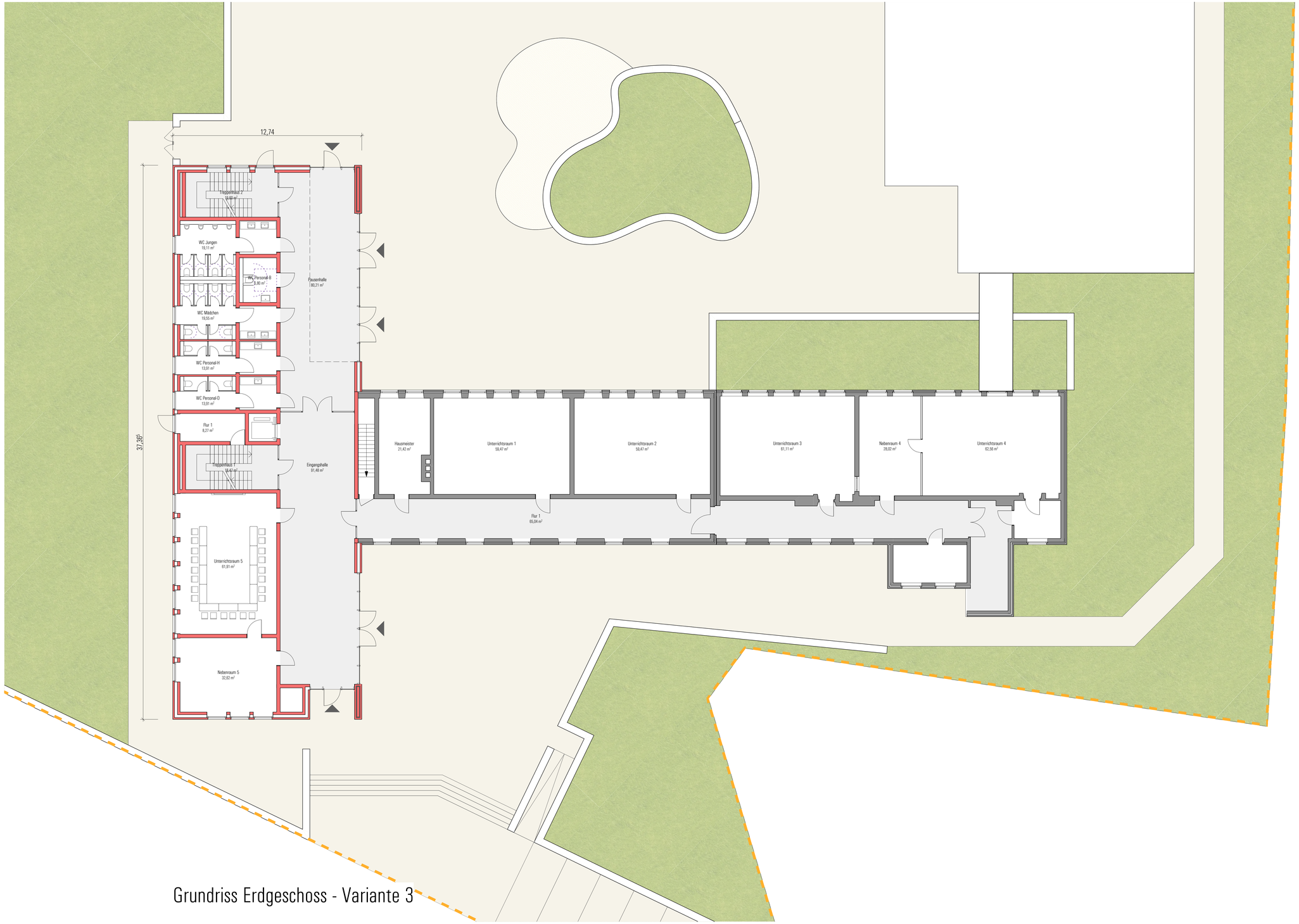

Grundriss Erdgeschoss - Variante 3

Legende

	Bestand
	Neu
	Regenwasser
	Schmutzwasser
F 90-AB	feuerbeständiges raumabschließendes Bauteil
F 30	feuerhemmendes raumabschließendes Bauteil
BMZ	Brandmeldezentrale
FSD	Feuerwehrschlüsseldepot bzw. -safe
FSE	Freischaltelement
	Blitzleuchte
DS	dichtschließender Abschluss
T30	feuerhemmender, selbst- u. dicht-schließender Feuerschutzabschluss
RS	selbstschließender Rauchschutzabschluss
	Öffnung zur Rauchableitung
F	Feuerlöscher
	Druckknopfmelder
	Notausgang mit Kennzeichnung (1. Rettungsweg)
	2. Rettungsweg
	Notausstieg
	Sammelstelle

OK / FF	Oberkante - Fertigfußboden
OK / R-FB	Oberkante- Rohfußboden
BRH	Brüstungshöhe
MBRH	Mauerwerks - Brüstungshöhe
Stg	Steigung (Treppe)
VK	Vorderkante
UK	Unterkante
Stb	Stahlbeton
UZ	Unterzug
ÜZ	Überzug
DD	Deckendurchbruch
FBD	Fußbodendurchbruch
WD	Wanddurchbruch
MTÖ	Montageöffnung
HK	Heizkörper
FB-H	Fußbodenheizung
RG	Rolladengurtkasten
E-R	Elektro - Rolladen
o.R.	ohne Rolladen
R-St	Raffstore - Anlage
HS-T	Hebe-Schiebe-Tür
S-T	Schiebe-Tür
OL	Oberlicht
GG	Garagtas
GL-A	Glasausschnitt
LS	Lüftungssieb
DF	Dachflächenfenster
FLD	Flachdach
RFR	Regenfallrohr

Vorplanung

Vorabzug

N

Bauvorhaben
Teilneubau St. Sebastian-Grundschule
Weibert 12
46301 Nottuln

Bauherr/in
Gemeinde Nottuln, der Bürgermeister
Stiftgplatz 2 B
46301 Nottuln

Tenhündfeld
Architekten GmbH

Tenhündfeld Architekten GmbH
Hamalandstraße 89
48683 Ahaus-Wessum

Fon: 0 25 61 - 86068 - 0
Fax: 0 25 61 - 86068 - 99
info@tenhuendfeld-architekten.de

Unterschrift Bauherr/in

Unterschrift Architekt

Planinhalt
Grundriss Erdgeschoss - Variante 3

Planbezeichnung
21004_VP_GR_EG_03_-

gezeichnet	Maßstab	Datum	Stand
bb	1:100	01.02.2021	09.04.2021

Diese Zeichnung und deren Inhalt sind urheberrechtlich geschützt und dürfen ohne Erlaubnis des Verfassers nicht vervielfältigt werden.

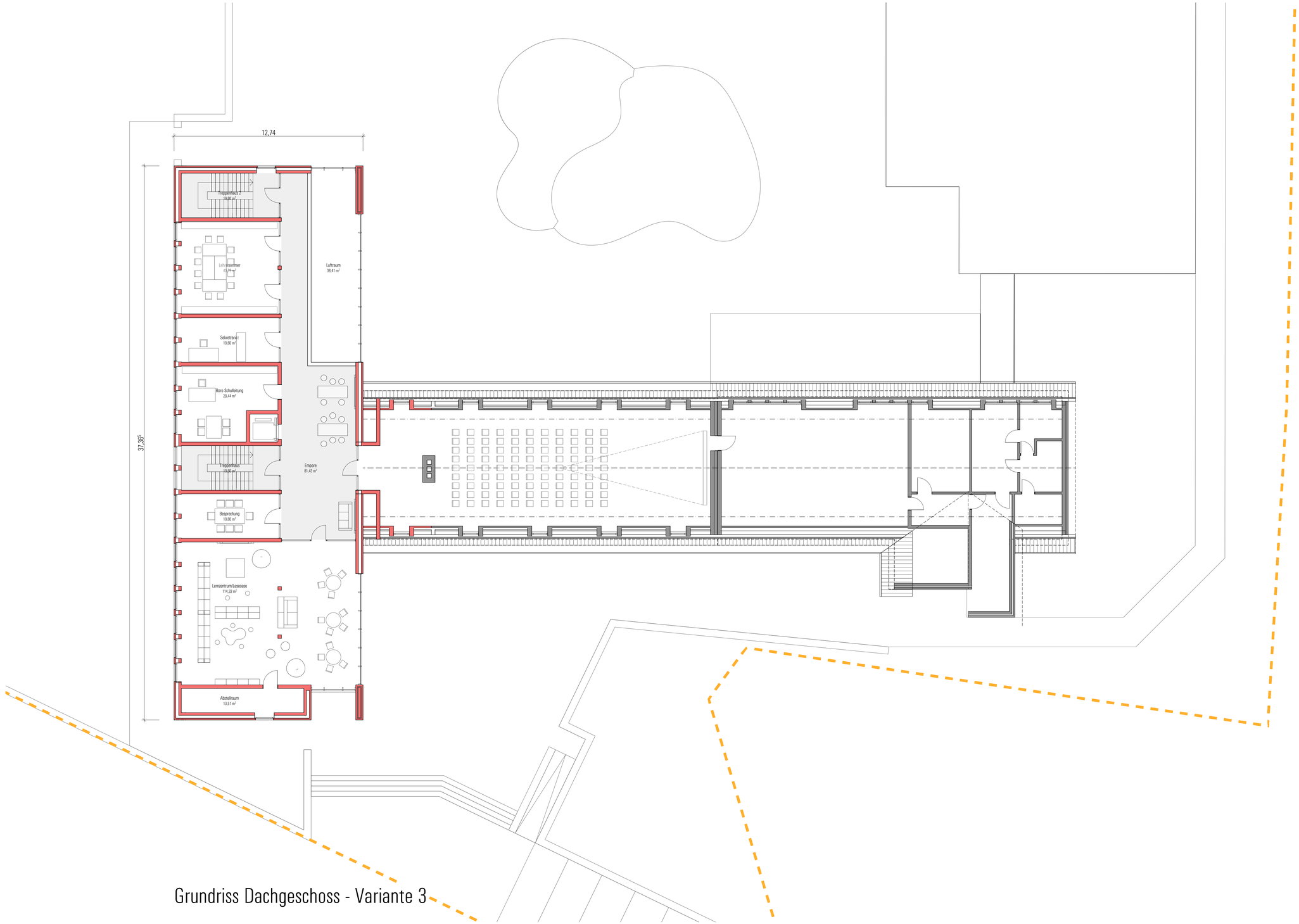

Grundriss Dachgeschoss - Variante 3

Legende

	Bestand
	Neu
	Regenwasser
	Schmutzwasser
F 90-AB	feuerbeständiges raumabschließendes Bauteil
F 30	feuerhemmendes raumabschließendes Bauteil
BMZ	Brandmeldezentrale
FSD	Feuerwehrschlüsseldepot bzw. -safe
FSE	Freischaltelement
	Blitzleuchte
DS	dichtschließender Abschluss
T30	feuerhemmender, selbst- u. dicht-schließender Feuerschutzabschluss
RS	selbstschließender Rauchschutzabschluss
	Öffnung zur Rauchableitung
F	Feuerlöscher
	Druckknopfmelder
	Notausgang mit Kennzeichnung (1. Rettungsweg)
	2. Rettungsweg
	Notausstieg
	Sammelstelle

OK / FF	Oberkante - Fertigfußboden
OK / R-FB	Oberkante- Rohfußboden
BRH	Brüstungshöhe
MBRH	Mauerwerks - Brüstungshöhe
Stg	Steigung (Treppe)
VK	Vorderkante
UK	Unterkante
Stb	Stahlbeton
UZ	Unterzug
ÜZ	Überzug
DD	Deckendurchbruch
FBD	Fußbodendurchbruch
WD	Wanddurchbruch
MTÖ	Montageöffnung
HK	Heizkörper
FB-H	Fußbodenheizung
RG	Rolladengurtkasten
E-R	Elektro - Rolladen
o.R.	ohne Rolladen
R-St	Raffstore - Anlage
HS-T	Hebe-Schiebe-Tür
S-T	Schiebe-Tür
OL	Oberlicht
GG	Garagtas
GL-A	Glasausschnitt
LS	Lüftungssieb
DF	Dachflächenfenster
FLD	Flachdach
RFR	Regenfallrohr

Vorplanung

Vorabzug

N

Bauvorhaben
Teilneubau St. Sebastian-Grundschule
Wysbert 12
46301 Nottuln

Bauherr/in
Gemeinde Nottuln, der Bürgermeister
Stiftsplatz 7/8
46301 Nottuln

Tenhündfeld Architekten GmbH
Tenhündfeld Architekten GmbH
Hamalandstraße 89
48683 Ahaus-Wessum
Fon: 0 25 61 - 86068 - 0
Fax: 0 25 61 - 86068 - 99
info@tenhuendfeld-architekten.de

Unterschrift Bauherr/in

Unterschrift Architekt

Planinhalt
Grundriss Dachgeschoss - Variante 3

Planbezeichnung
21004_VP_GR_DG_03_-

gezeichnet	Maßstab	Datum	Stand
bb	1:100	01.02.2021	09.04.2021

Diese Zeichnung und deren Inhalt sind urheberrechtlich geschützt und dürfen ohne Erlaubnis des Verfassers nicht vervielfältigt werden.

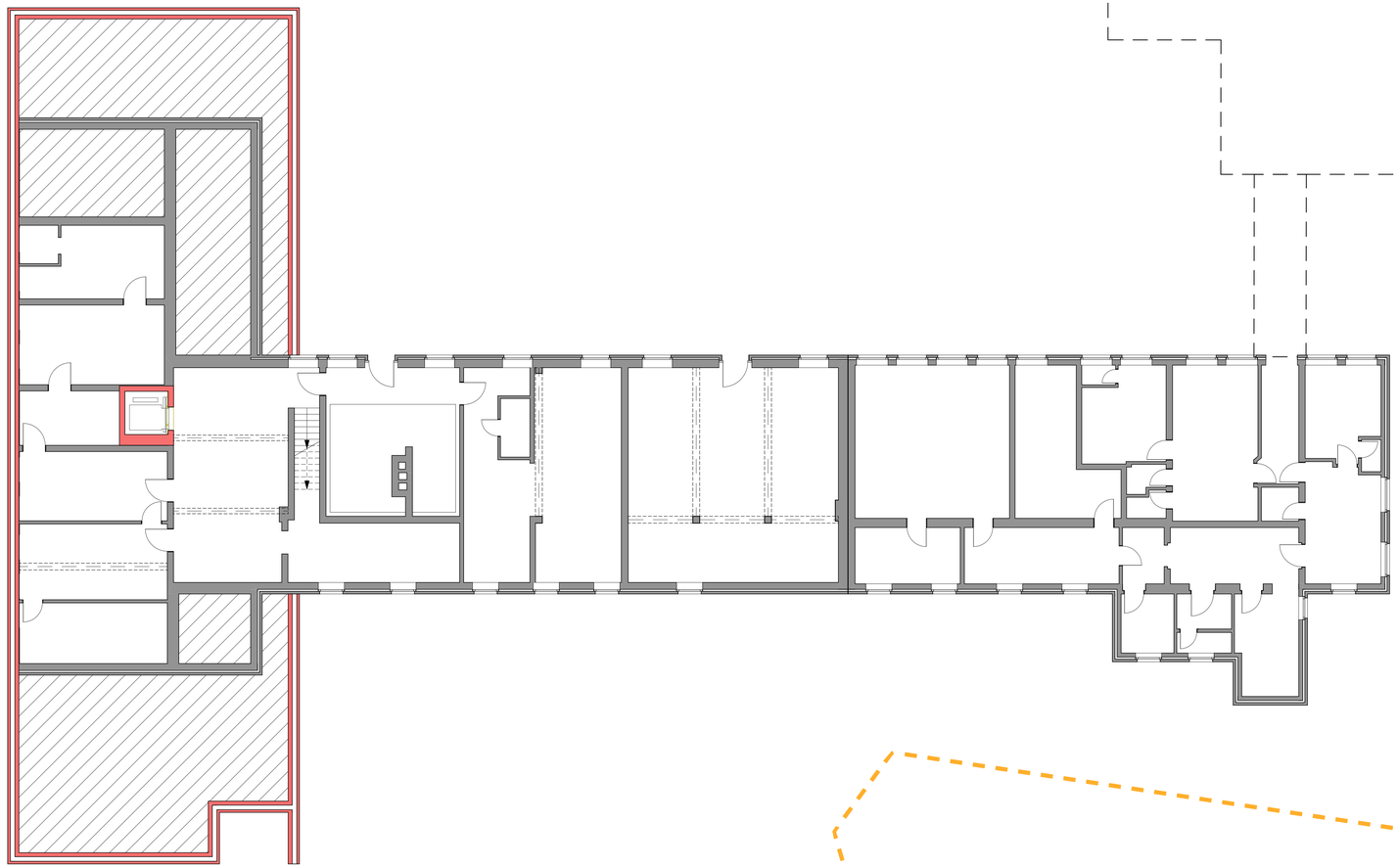

Grundriss Untergeschoss - Variante 3

Legende

- Bestand
- Neu
- Regenwasser
- Schmutzwasser
- F 90-AB feuerbeständiges raumabschließendes Bauteil
- F 30 feuerhemmendes raumabschließendes Bauteil
- BMZ Brandmeldezentrale
- FSD Feuerwehrschlüsseldepot bzw. -safe
- FSE Freischaltelement
- Blitzleuchte
- DS dichtschließender Abschluss
- T30 feuerhemmender, selbst- u. dichtschließender Feuerschutzabschluss
- RS selbstschließender Rauchschutzabschluss
- Öffnung zur Rauchableitung
- F Feuerlöscher
- Druckknopfmelder
- Notausgang mit Kennzeichnung (1. Rettungsweg)
- 2. Rettungsweg
- Notausstieg
- Sammelstelle

OK / FF	Oberkante - Fertigfußboden
OK / R-FB	Oberkante- Rohfußboden
BRH	Brüstungshöhe
MBRH	Mauerwerks - Brüstungshöhe
Stg	Steigung (Treppe)
VK	Vorderkante
UK	Unterkante
Stb	Stahlbeton
UZ	Unterzug
ÜZ	Überzug
DD	Deckendurchbruch
FBD	Fußbodendurchbruch
WD	Wanddurchbruch
MTÖ	Montageöffnung
HK	Heizkörper
FB-H	Fußbodenheizung
RG	Rolladengurtkasten
E-R	Elektro - Rolladen
o.R.	ohne Rolladen
R-St	Raffstore - Anlage
HS-T	Hebe-Schiebe-Tür
S-T	Schiebe-Tür
OL	Oberlicht
GG	Garagtas
GL-A	Glasausschnitt
LS	Lüftungssieb
DF	Dachflächenfenster
FLD	Flachdach
RFR	Regenfallrohr

Vorplanung

Vorabzug

Bauvorhaben
Teilneubau St. Sebastian-Grundschule
Wobbert 12
48301 Nottuln

Bauherrin
Gemeinde Nottuln, der Bürgermeister
Stiftgatter 7/8
48301 Nottuln

Tenhündfeld Architekten GmbH
Tenhündfeld Architekten GmbH
Hamalandstraße 89
48683 Ahaus-Wessum
Fon: 0 25 61 - 86068 - 0
Fax: 0 25 61 - 86068 - 99
info@tenhuendfeld-architekten.de

Unterschrift Bauherr/in

Unterschrift Architekt

Planinhalt
Grundriss Untergeschoss - Variante 3

Planbezeichnung
21004_VP_GR_UG_03_-

gezeichnet	Maßstab	Datum	Stand
bb	1:100	01.02.2021	09.04.2021

Diese Zeichnung und deren Inhalt sind urheberrechtlich geschützt und dürfen ohne Erlaubnis des Verfassers nicht vervielfältigt werden.

Variante 3

Blick auf den Haupteingang von Norden

Vorplanung

Vorabzug

Bauvorhaben
Teilneubau St. Sebastian-Grundschule
Wybbert 12
48301 Nottuln

Bauherr/in
Gemeinde Nottuln, der Bürgermeister
Sittsplatz 7/8
48301 Nottuln

Tenhündfeld
Architekten GmbH

Tenhündfeld Architekten GmbH
Hamalandstraße 89
48683 Ahaus-Wessum

Fon: 0 25 61 - 86068 - 0
Fax: 0 25 61 - 86068 - 99
info@tenhuendfeld-architekten.de

Unterschrift Bauherr/in

Unterschrift Architekt

Planinhalt
Pserspektive von Norden - Variante 3

Planbezeichnung
21004_VP_PS_01_03_-

gezeichnet	Maßstab	Datum	Stand
bb		01.02.2021	09.04.2021

Diese Zeichnung und deren Inhalt sind urheberrechtlich geschützt und dürfen ohne Erlaubnis des Verfassers nicht vervielfältigt werden.

Variante 3

Blick von der Straße auf das Gebäude von Ostem

Vorplanung

Vorabzug

Bauvorhaben
Teilneubau St. Sebastian-Grundschule
Wybbert 12
46301 Nottuln

Bauherr/in
Gemeinde Nottuln, der Bürgermeister
Stiftsplatz 7/8
46301 Nottuln

Tenhündfeld
Architekten GmbH

Tenhündfeld Architekten GmbH
Hamalandstraße 89
48683 Ahaus-Wessum

Fon: 0 25 61 - 86068 - 0
Fax: 0 25 61 - 86068 - 99
info@tenhuendfeld-architekten.de

Unterschrift Bauherr/in

Unterschrift Architekt

Planinhalt
Perspektive von Osten - Variante 3

Planbezeichnung
21004_VP_PS_02_03_ -

gezeichnet	Maßstab	Datum	Stand
bb		01.02.2021	09.04.2021

Diese Zeichnung und deren Inhalt sind urheberrechtlich geschützt und dürfen ohne Erlaubnis des Verfassers nicht vervielfältigt werden.

Variante 3

Blick vom Schulgarten auf das Gebäude von Süden

Vorplanung

Vorabzug

Bauvorhaben
Teilneubau St. Sebastian-Grundschule
Wybbert 12
48301 Nottuln

Bauherrin
Gemeinde Nottuln, der Bürgermeister
Schlossplatz 7/8
48301 Nottuln

Tenhündfeld
Architekten GmbH

Tenhündfeld Architekten GmbH
Hamalandstraße 89
48683 Ahaus-Wessum

Fon: 0 25 61 - 86068 - 0
Fax: 0 25 61 - 86068 - 99
info@tenhuendfeld-architekten.de

Unterschrift Bauherrin

Unterschrift Architekt

Planinhalt
Perspektive von Süden - Variante 3

Planbezeichnung
21004_VP_PS_03_03_-

gezeichnet	Maßstab	Datum	Stand
bb		01.02.2021	09.04.2021

Diese Zeichnung und deren Inhalt sind urheberrechtlich geschützt und dürfen ohne Erlaubnis des Verfassers nicht vervielfältigt werden.

Variante 3

Blick vom Schulhof auf das Gebäude von Westen

Vorplanung

Vorabzug

Bauvorhaben
Teilneubau St. Sebastian-Grundschule
Wybbert 12
48301 Nottuln

Bauherr/in
Gemeinde Nottuln, der Bürgermeister
Stiftsplatz 7/8
48301 Nottuln

Tenhündfeld
Architekten GmbH

Tenhündfeld Architekten GmbH
Hamalandstraße 89
48683 Ahaus-Wessum

Fon: 0 25 61 - 86068 - 0
Fax: 0 25 61 - 86068 - 99
info@tenhuendfeld-architekten.de

Unterschrift Bauherr/in

Unterschrift Architekt

Planinhalt
Perspektive von Westen - Variante 3

Planbezeichnung
21004_VP_PS_04_03_-

gezeichnet	Maßstab	Datum	Stand
bb		01.02.2021	09.04.2021

Diese Zeichnung und deren Inhalt sind urheberrechtlich geschützt und dürfen ohne Erlaubnis des Verfassers nicht vervielfältigt werden.

Variante 3

Blick in die Eingangshalle von Osten

Vorplanung

Vorabzug

Bauvorhaben
Teilneubau St. Sebastian-Grundschule
Wobbert 12
48301 Nottuln

Bauherrin
Gemeinde Nottuln, der Bürgermeister
Schlossstr 2/8
48301 Nottuln

Tenhündfeld Architekten GmbH
Tenhündfeld Architekten GmbH
Hamalandstraße 89
48663 Ahaus-Wessum

Fon: 0 25 61 - 86068 - 0
Fax: 0 25 61 - 86068 - 99
info@tenhuendfeld-architekten.de

Unterschrift Bauherrin

Unterschrift Architekt

Planinhalt
Perspektive Eingangshalle - Variante 3

Planbezeichnung
21004_VP_PS_05_03_-

gezeichnet	Maßstab	Datum	Stand
bb		01.02.2021	09.04.2021

Diese Zeichnung und deren Inhalt sind urheberrechtlich geschützt und dürfen ohne Erlaubnis des Verfassers nicht vervielfältigt werden.

Variante 3

Blick in die Pausenhalle im Erdgeschoss

Vorplanung

Vorabzug

Bauvorhaben
Teilneubau St. Sebastian-Grundschule
Wylsbert 12
48301 Nottuln

Bauherr/in
Gemeinde Nottuln, der Bürgermeister
Stiftsplatz 7/8
48301 Nottuln

Tenhündfeld
Architekten GmbH

Tenhündfeld Architekten GmbH
Hamalandstraße 89
48683 Ahaus-Wessum

Fon: 0 25 61 - 86068 - 0
Fax: 0 25 61 - 86068 - 99
info@tenhuendfeld-architekten.de

Unterschrift Bauherr/in

Unterschrift Architekt

Planinhalt
Perspektive Pausenhalle Erdgeschoss - Variante 3

Planbezeichnung
21004_VP_PS_06_03_-

gezeichnet	Maßstab	Datum	Stand
bb		01.02.2021	09.04.2021

Diese Zeichnung und deren Inhalt sind urheberrechtlich geschützt und dürfen ohne Erlaubnis des Verfassers nicht vervielfältigt werden.

Variante 3

Blick auf die Empore im Dachgeschoss der Pausenhalle

Vorplanung

Vorabzug

Bauvorhaben
Teilneubau St. Sebastian-Grundschule
Wybbert 12
48301 Nottuln

Tenhündfeld Architekten GmbH

Bauherr/in
Gemeinde Nottuln, der Bürgermeister
Stiftsplatz 7/8
48301 Nottuln

Tenhündfeld Architekten GmbH
Hamalandstraße 89
48683 Ahaus-Wessum

Fon: 0 25 61 - 86068 - 0
Fax: 0 25 61 - 86068 - 99
info@tenhuendfeld-architekten.de

Unterschrift Bauherr/in

Unterschrift Architekt

Planinhalt
Perspektive Pausenhalle Dachgeschoss - Variante 3

Planbezeichnung
21004_VP_PS_07_03_-

gezeichnet	Maßstab	Datum	Stand
bb		01.02.2021	09.04.2021

Diese Zeichnung und deren Inhalt sind urheberrechtlich geschützt und dürfen ohne Erlaubnis des Verfassers nicht vervielfältigt werden.

Variante 3

Blick von der Empore in den Warte- und Kommunikationberech im Dachgeschoss

Vorplanung

Vorabzug

Bauvorhaben
Teilneubau St. Sebastian-Grundschule
Wylsbert 12
48501 Nottuln

Bauherr/in
Gemeinde Nottuln, der Bürgermeister
Stiftsplatz 7/8
48501 Nottuln

Tenhündfeld
Architekten GmbH

Tenhündfeld Architekten GmbH
Hamalandstraße 89
48683 Ahaus-Wessum

Fon: 0 25 61 - 86068 - 0
Fax: 0 25 61 - 86068 - 99
info@tenhuendfeld-architekten.de

Unterschrift Bauherr/in

Unterschrift Architekt

Planinhalt
Perspektive Foyer Dachgeschoss - Variante 3

Planbezeichnung
21004_VP_PS_08_03_-

gezeichnet	Maßstab	Datum	Stand
bb		01.02.2021	09.04.2021

Diese Zeichnung und deren Inhalt sind urheberrechtlich geschützt und dürfen ohne Erlaubnis des Verfassers nicht vervielfältigt werden.

Variante 3

Blick in die Leseoase und den Besprechungsraum im Dachgeschoss

Vorplanung

Vorabzug

Bauvorhaben
Teilneubau St. Sebastian-Grundschule
Wylsbert 12
48301 Nottuln

Bauherr/in
Gemeinde Nottuln, der Bürgermeister
Stiftsplatz 7/8
48301 Nottuln

Tenhündfeld
Architekten GmbH

Tenhündfeld Architekten GmbH
Hamalandstraße 89
48683 Ahaus-Wessum

Fon: 0 25 61 - 86068 - 0
Fax: 0 25 61 - 86068 - 99
info@tenhuendfeld-architekten.de

Unterschrift Bauherr/in

Unterschrift Architekt

Planinhalt
Perspektive Leseoase / Besprechungsraum - Variante 3

Planbezeichnung
21004_VP_PS_09_03_-

gezeichnet	Maßstab	Datum	Stand
bb		01.02.2021	09.04.2021

Diese Zeichnung und deren Inhalt sind urheberrechtlich geschützt und dürfen ohne Erlaubnis des Verfassers nicht vervielfältigt werden.

Variante 3

Blick in die Leseoase im Dachgeschoss von Norden

Vorplanung

Vorabzug

Bauvorhaben
Teilneubau St. Sebastian-Grundschule
Wybbert 12
46321 Nottuln

Bauherr/in
Gemeinde Nottuln, der Bürgermeister
Stiftsplatz 7/8
46321 Nottuln

Tenhündfeld
Architekten GmbH

Tenhündfeld Architekten GmbH
Hamalandstraße 89
48683 Ahaus-Wessum

Fon: 0 25 61 - 86068 - 0
Fax: 0 25 61 - 86068 - 99
info@tenhuendfeld-architekten.de

Unterschrift Bauherr/in

Unterschrift Architekt

Planinhalt
Perspektive Leseoase von Norden - Variante 3

Planbezeichnung
21004_VP_PS_10_03_-

gezeichnet	Maßstab	Datum	Stand
bb		01.02.2021	09.04.2021

Diese Zeichnung und deren Inhalt sind urheberrechtlich geschützt und dürfen ohne Erlaubnis des Verfassers nicht vervielfältigt werden.

Variante 3

Blick in die Leseoase im Dachgeschoss von Osten

Vorplanung

Vorabzug

Bauvorhaben
Teilneubau St. Sebastian-Grundschule
Wybbert 12
46301 Nottuln

Bauherr/in
Gemeinde Nottuln, der Bürgermeister
Stiftsplatz 7/8
46301 Nottuln

Tenhündfeld Architekten GmbH

Tenhündfeld Architekten GmbH
Hamalandstraße 89
48683 Ahaus-Wessum

Fon: 0 25 61 - 86068 - 0
Fax: 0 25 61 - 86068 - 99
info@tenhuendfeld-architekten.de

Unterschrift Bauherr/in

Unterschrift Architekt

Planinhalt
Perspektive

Planbezeichnung
21004_VP_PS_11_03_-

gezeichnet	Maßstab	Datum	Stand
bb		01.02.2021	09.04.2021

Diese Zeichnung und deren Inhalt sind urheberrechtlich geschützt und dürfen ohne Erlaubnis des Verfassers nicht vervielfältigt werden.