

22. Mai 2020

Anl. \_\_\_\_\_ Abt. B

→ Haderhoff  
u.d.B. u. RS

Gemeinde Nottuln  
Fachbereich 3 Planen und Bauen  
Stiftsplatz 7-8  
48301 Nottuln

Absender: Reinhard Schriever  
Humboldtweg 1b  
48301 Nottuln- Schapdetten  
Tel.: 0170/4431364

Christian Storb  
Am Stopfer 39  
48329 Havixbeck

Jonas Zumbrink  
Groenwold 13  
48301 Nottuln-Schapdetten

Nottuln- Schapdetten, den 19. Mai 2020

**Antrag zur Änderung des Bebauungsplans „007 Schapdetten Süd- Ost“ gemäß §13a BauGB im beschleunigten Verfahren.**

Sehr geehrte Damen und Herren,

hiermit möchten wir als eine Interessengemeinschaft eine Änderung des bestehenden Bebauungsplans „007 Schapdetten Süd- Ost“ gemäß §13a BauGB im beschleunigten Verfahren beantragen.

Mit dem Antrag möchten wir eine Verschiebung der Bebauungsgrenze erzielen, um die Möglichkeiten zu schaffen für:

- Eine Nachverdichtung, um neue Bauplätze entstehen lassen zu können.
- Weiteren Wohnraum, um die familiäre Grundsituation mit mehreren Kindern im Haushalt zu verbessern.

Wir beantragen eine Verschiebung der Bebauungsgrenze wie es in der Skizze im Anhang eingezeichnet ist. Und zwar soll die Bebauungsgrenze bis auf 3m zur hinteren Grenze verschoben werden. Diese Änderung ermöglicht eine Bebauung der Grundstücke Humboldtweg 1b, Humboldtweg 3 und Groenwold 13.

Wir bitten um wohlwollende Prüfung und Bearbeitung unseres Anliegen.

Für Ihre Bemühungen danken wir Ihnen im Voraus

Mit freundlichen Grüßen

  
Reinhard Schriever

  
Christian Storb

  
Jonas Zumbrink

Anhang: Skizze und Einverständniserklärung von vier Nachbarn

Anhang : Skizze

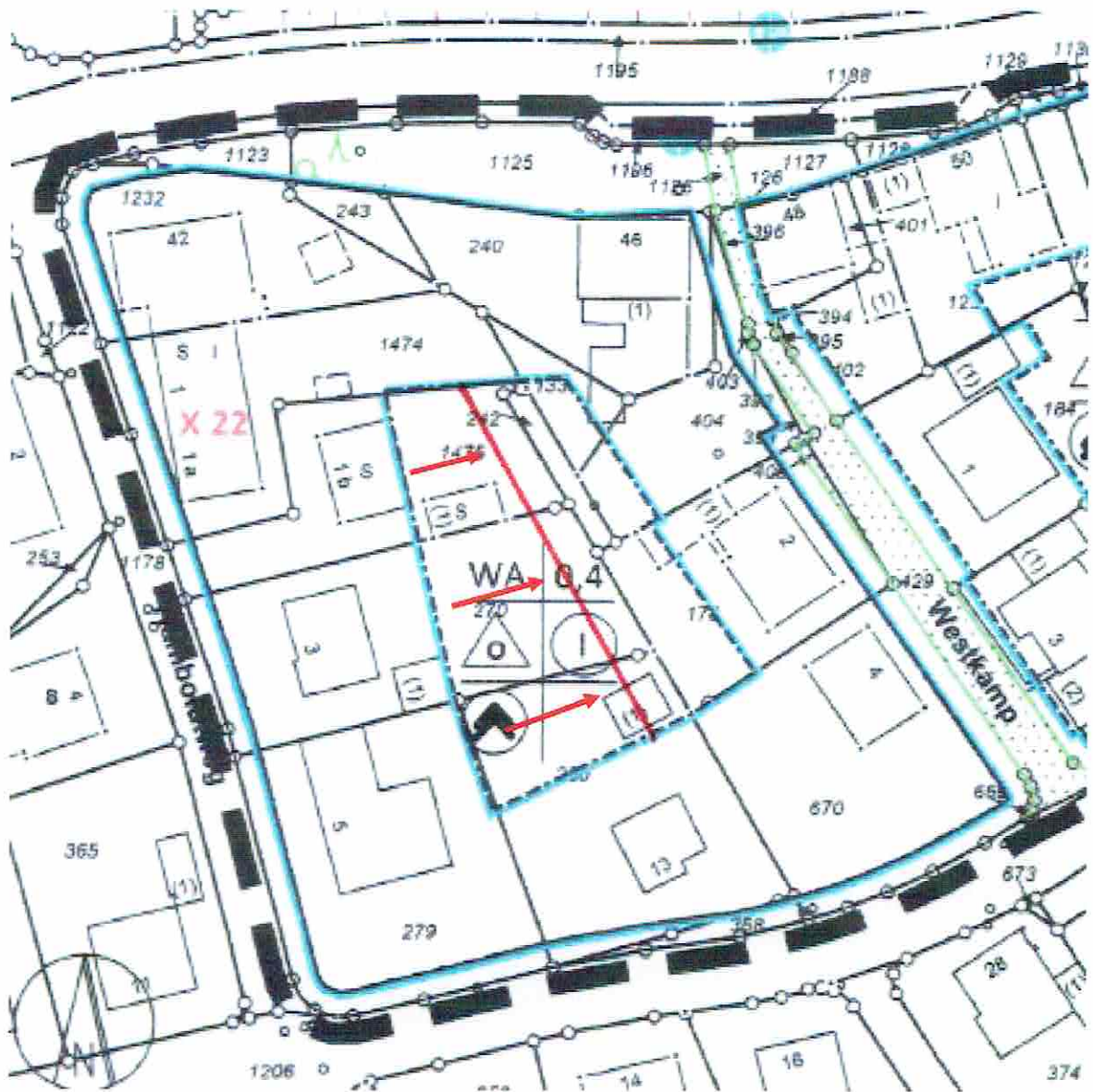

Verschiebung der  
Bebauungsgrenze (rote Linie)  
auf 3m zur hinteren Grundstück-  
grenze

Wie in der Skizze dargestellt, erkläre ich mich Einverstanden mit der Änderung des Bebauungsplans:

Verschiebung der  
Bebauungsgrenze (rote Linie)  
auf 3m zur hinteren Grundstücksgrenze

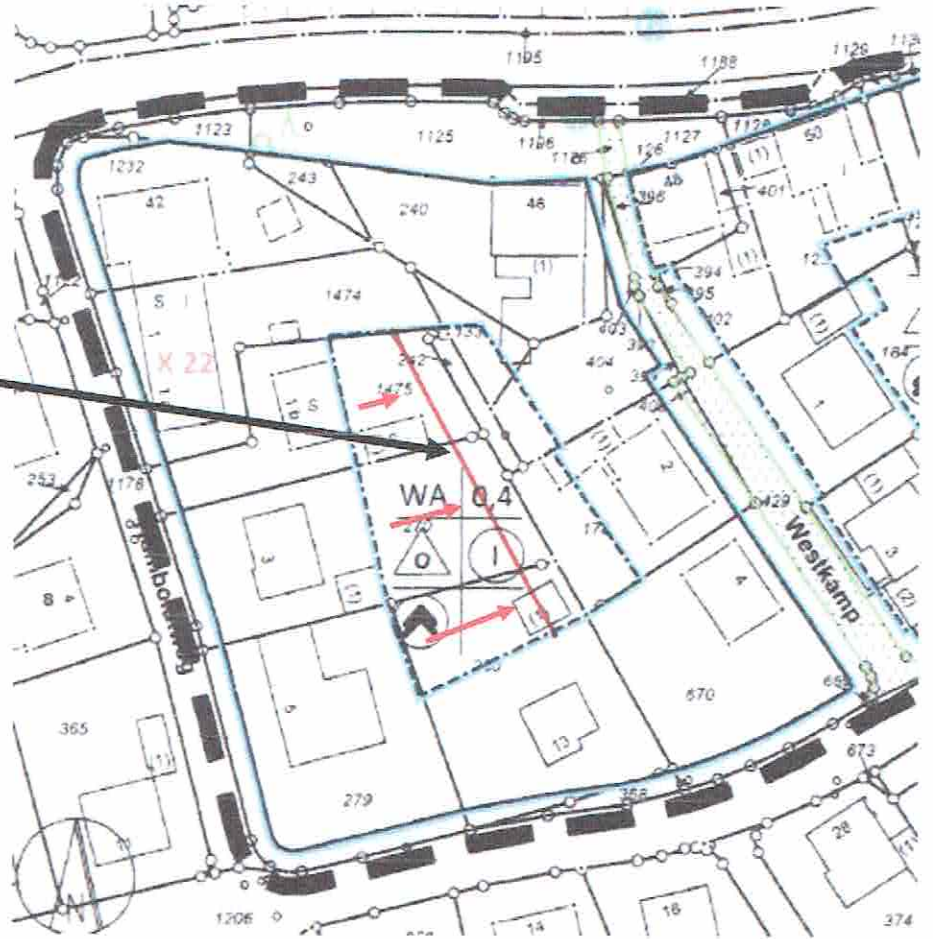

Eigentümer : Grundstück Humboldtweg 5

Nottuln , den *18.5.20*

Paul Offer



Wie in der Skizze dargestellt, erkläre ich mich Einverstanden mit der Änderung des Bebauungsplans:

Verschiebung der Bebauungsgrenze (rote Linie) auf 3m zur hinteren Grundstücksgrenze

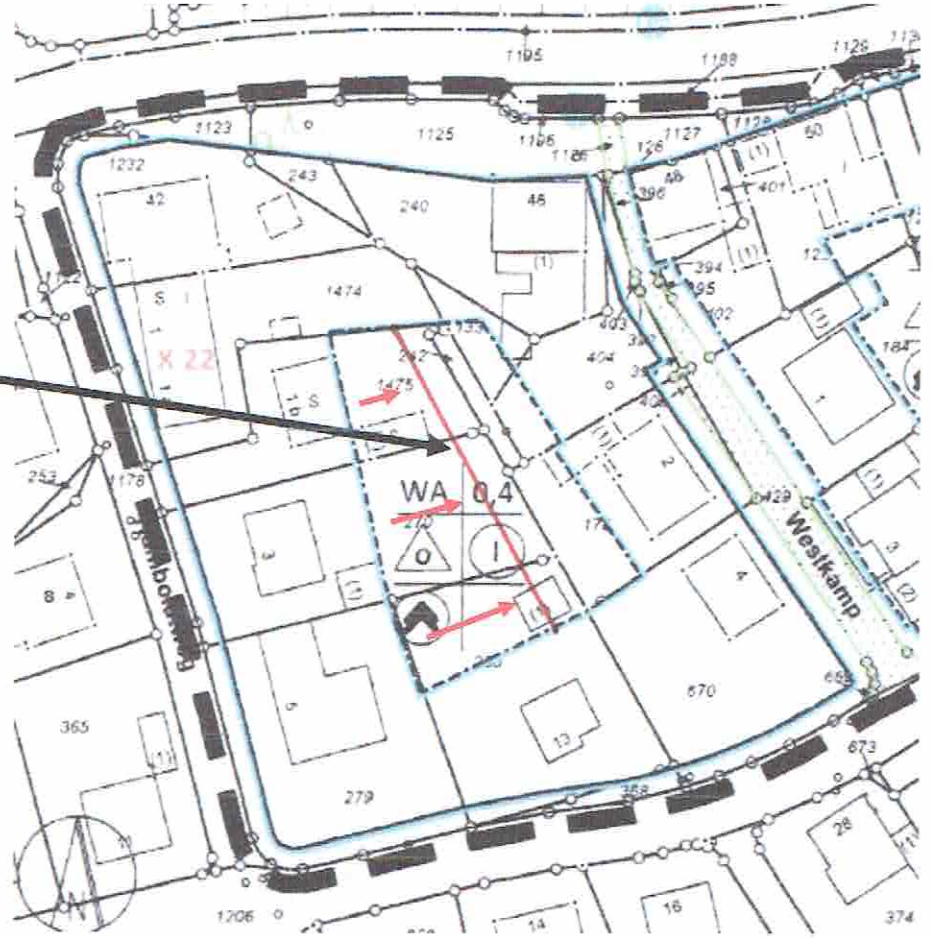

Eigentümer : Grundstück Roxelerstr. 42

Nottuln , den 18.05.2020

Winfried Homann

Wie in der Skizze dargestellt, erkläre ich mich Einverstanden mit der Änderung des Bebauungsplans:

Verschiebung der Bebauungsgrenze (rote Linie) auf 3m zur hinteren Grundstücksgrenze

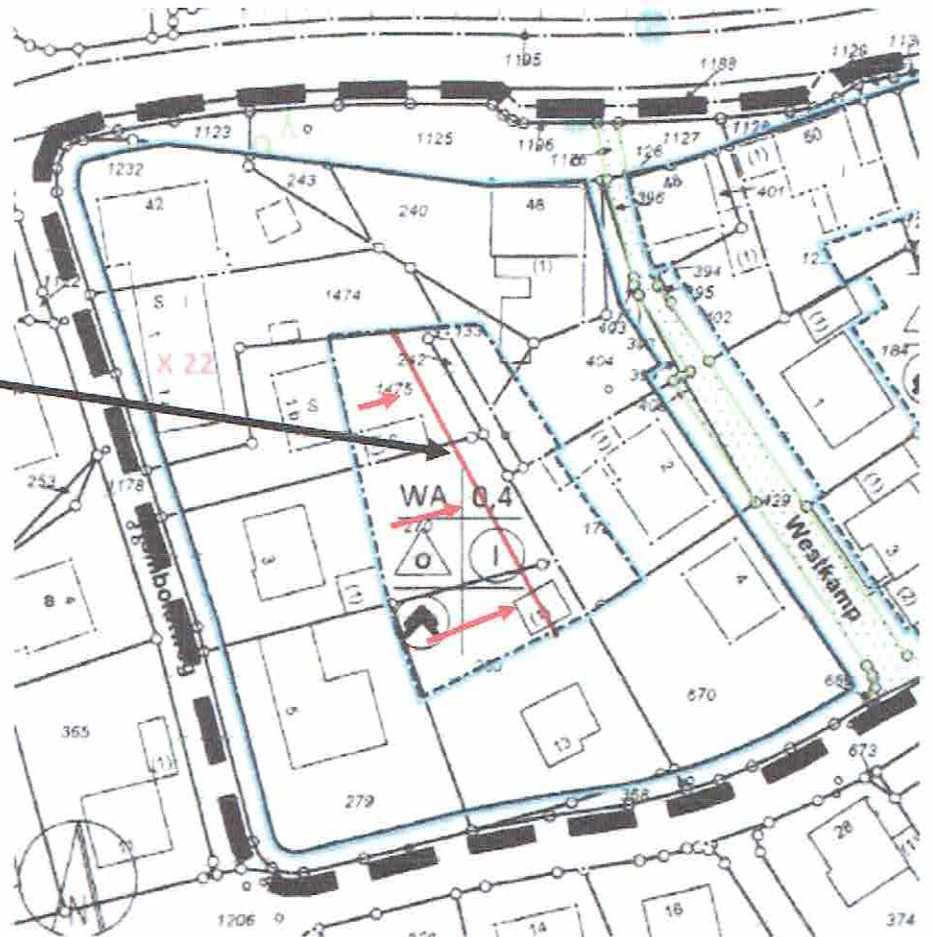

Eigentümer : Grundstück Humboldtweg 1+1a

Nottuln, den 18.05.2020

  
Winfried Homann

Wie in der Skizze dargestellt, erkläre ich mich Einverstanden mit der Änderung des Bebauungsplans:

Verschiebung der  
Bebauungsgrenze (rote Linie)  
auf 3m zur hinteren Grundstück-  
grenze

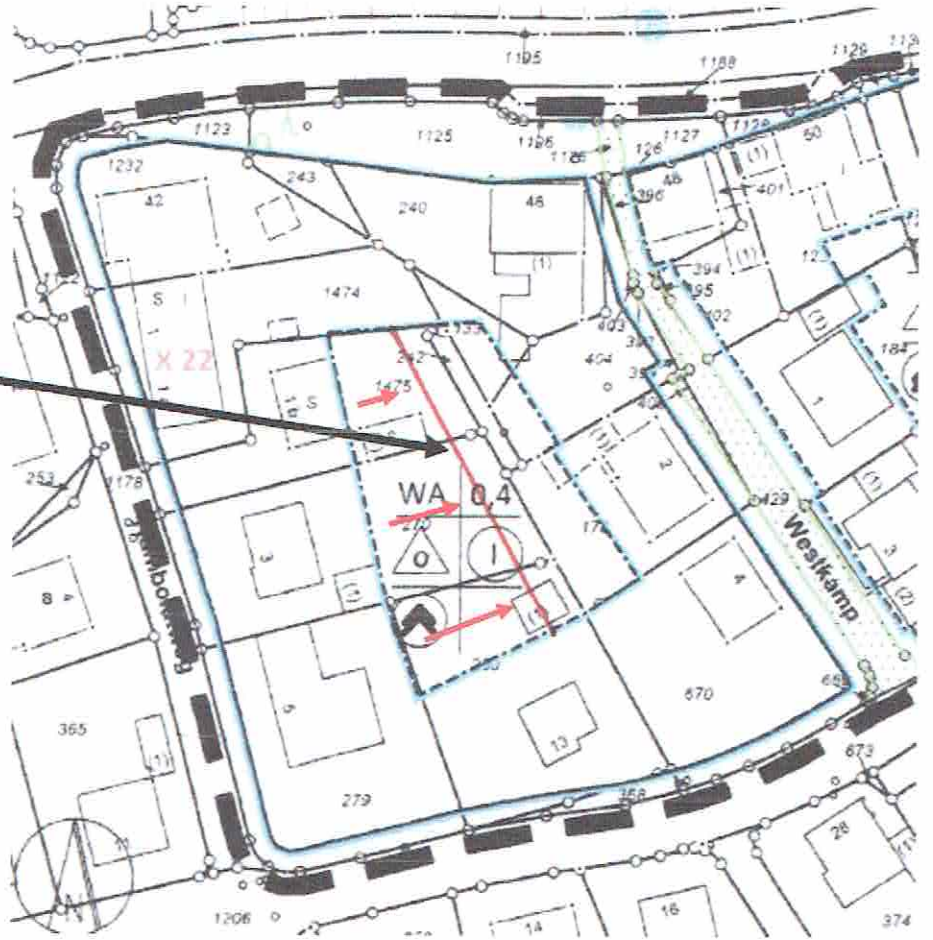

Eigentümer : Grundstück Westkamp 4

Nottuln , den 19.5.20

Ralf Muck