Auszug aus dem Baulückenkataster der Gemeinde Nottuln – Kirschbaumweg 20

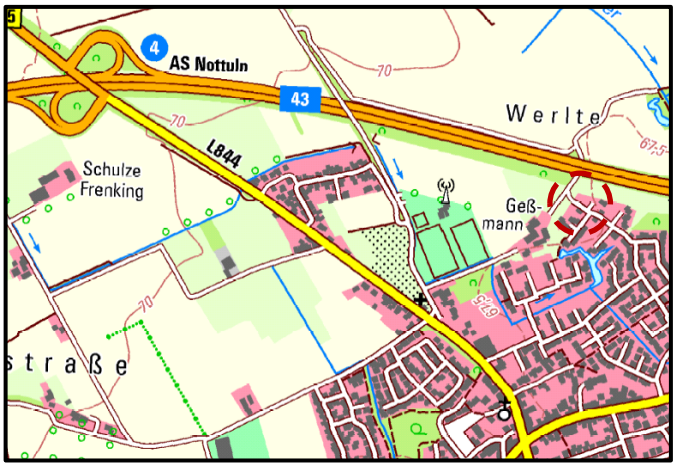

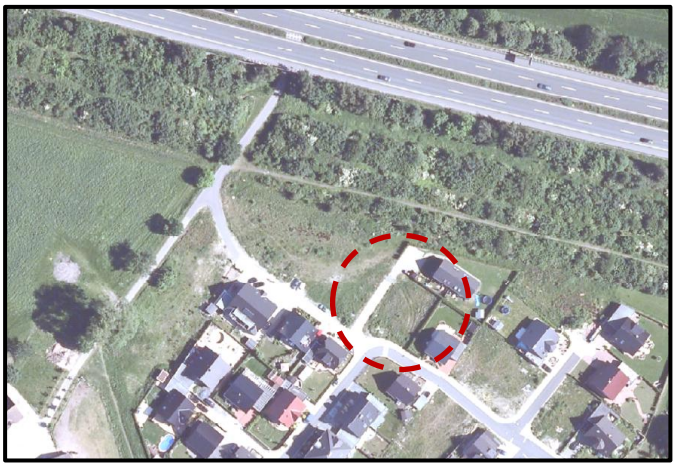

Gemeinde Nottuln
Fachbereich 3 – Planen und Bauen

Straße:	Kirschbaumweg 20
Ortsteil:	Appelhülsen
Flur/Flurstück:	17 / 447
Größe:	551 m²
Planungsrecht:	Bebauungsplan Nr. 98 „Appelhülsen Nord II“
Anmerkungen:	
Kontakt:	Gemeinde Nottuln, FB 3 - Liegenschaften, 02502 942 311