Ansicht Süd-West

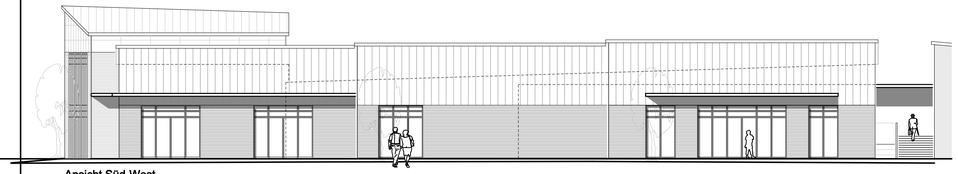

Ansicht Süd-West

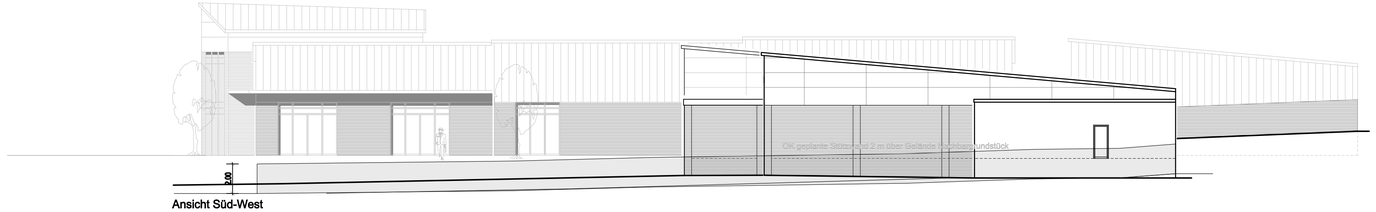

Ansicht Süd-West

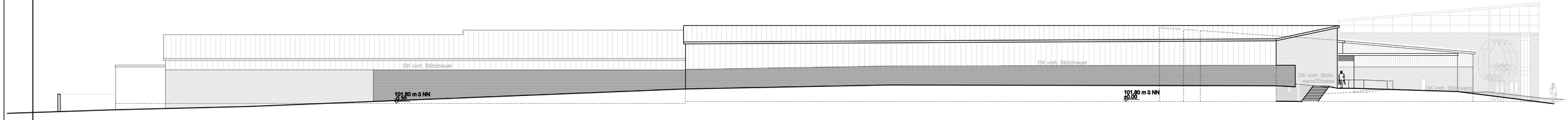

Ansicht Nord-Ost

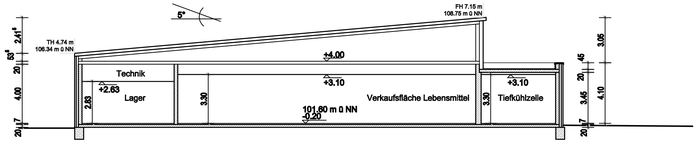

Schnitt A_A

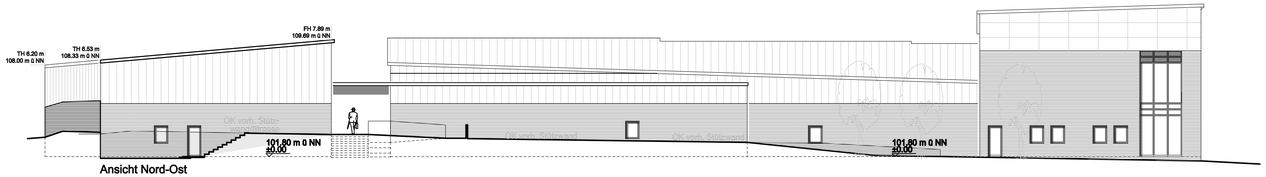

Ansicht Nord-Ost

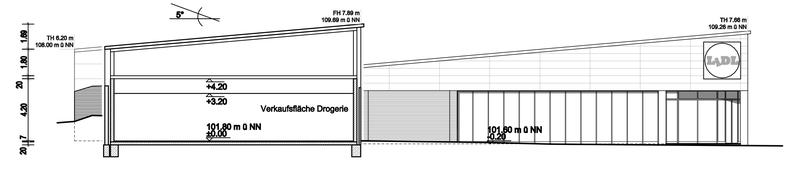

Schnitt B_B

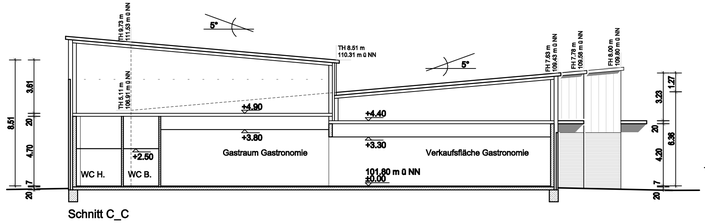

Schnitt C_C

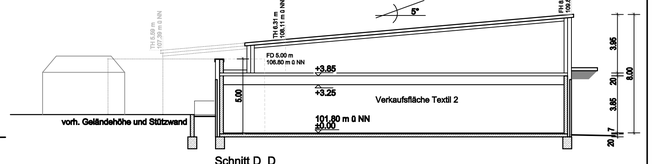

Schnitt D_D

Änderungsvermerke

Datum	Name	Index	Inhalt
06.11.12	Köbling	A	Teilbaufläche PO.b FO zum Güterverkehr Weg

Übersichtsplan

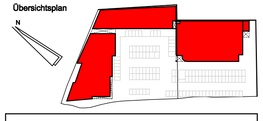

ARCHITEKTEN • STADTPLANER db planungsgruppe
eine eintragte Gesellschaft mit beschränkter Haftung und Niederlassungen

Dieter Branch • Dirk Siebauer
Partner AR Partner AR
Dorfstraße 29 Grabenstraße 5
D-23966 Wismar D-18439 Stralsund
Fon.: 03841 - 282230
Fax.: 03841 - 282232
wismar@db-planungsgruppe.de stralsund@db-planungsgruppe.de

BAUVORHABEN: Neubau eines Einkaufszentrums mit verschiedenen Fachmärkten in Nottuln	Projekt-Nummer 12-15
ZEICHNUNGSINHALT: Schnitte, Ansichten	MASSSTAB 1 : 200
BAUHERR: Prokonzept GmbH Gildestrasse 23 a, 48 356 Nordwalde	BEZEICHNET Köbling · DATUM 17.06.12
UNTERSCHRIFT BAUHERR: · UNTERSCHRIFT ARCHITEKT:	BLATTNUMMER 201 · INDEX A