Ansicht Süd-West

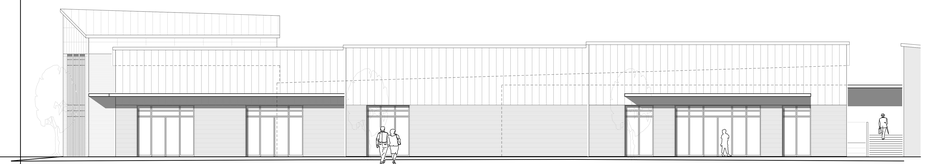

Ansicht Süd-West

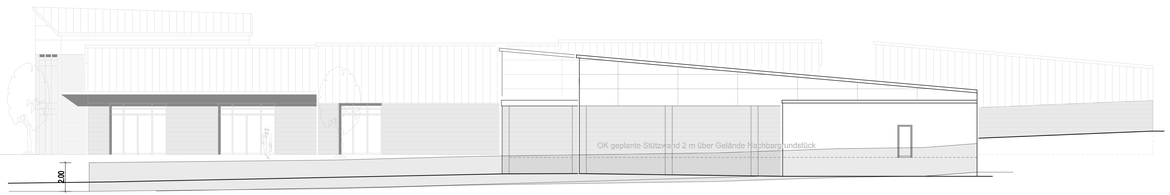

Ansicht Süd-West

Ansicht Nord-Ost

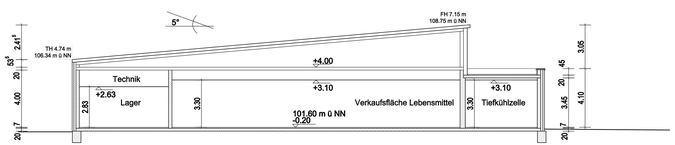

Schnitt A_A

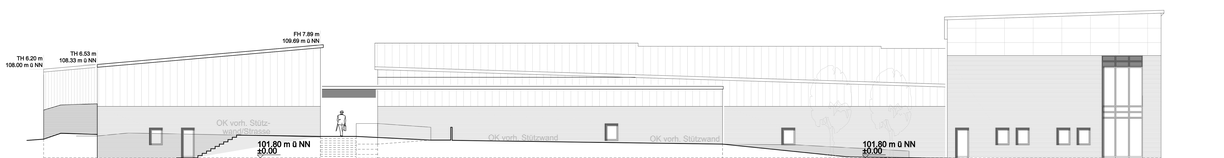

Ansicht Nord-Ost

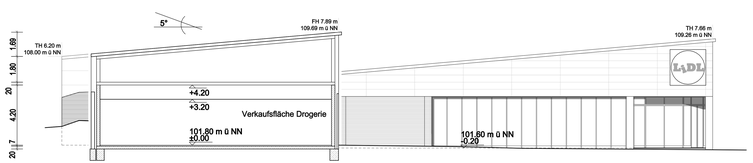

Schnitt B_B

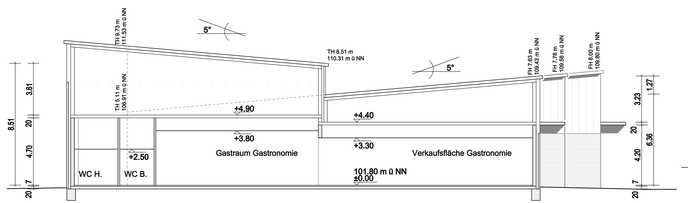

Schnitt C_C

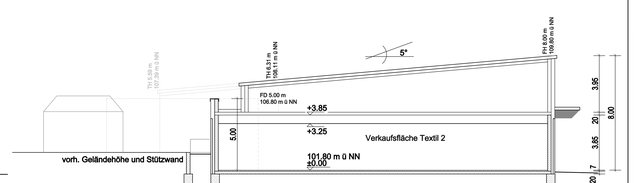

Schnitt D_D

Änderungsvermerke

Datum	Name	Index	Inhalt
06.11.12	Kötting	A	Teilbaufläche FD in FD zum Eckenhoverer Weg

Übersichtsplan

ARCHITEKTEN + STADTPLANER db planungsgruppe
staatl. anerkannte Gemeinnützige für Sozial- und Wohnbauwesen
Dieter Brandt Dirk Battefeld
Friedhof 29 48565 Steinfurt
Tel.: 02551 / 69 00 - 0
Fax.: 02551 / 69 00 - 99
architekten@db-planungsgruppe.de

BAUVORHABEN: Neubau eines Einkaufszentrums mit verschiedenen Fachmärkten in Nottuln	Projekt-Nummer: 12-15
ZEICHNUNGSINHALT: Schnitte, Ansichten	MAßSTAB: 1 : 100
BAUHERR: Prokonzept GmbH Gildestrasse 23 a, 48 356 Nordwalde	GEZEICHNET: Kötting / DATUM: 17.09.12
UNTERSCHRIFT BAUHERR: / UNTERSCHRIFT ARCHITEKT:	BLATTNUMMER: 201 / INDEX: A