

# Gemeinde Nottuln

## Anlagen zum Haushaltsplan 2023





---

<b>Stellenplan und Stellenübersichten</b>	1
<b>Querschnitt Ergebnishaushalt 2023</b>	13
<b>Querschnitt Finanzhaushalt 2023</b>	16
<b>Bilanz zum Stichtag 31.12.2021</b>	18
<b>Übersichten</b>	
Verpflichtungsermächtigungen	21
Zuwendungen an die Fraktionen	22
Voraussichtlicher Stand der Verbindlichkeiten	24
Entwicklung des Eigenkapitals	25
Übersicht über die Beteiligungen der Gemeinde Nottuln	26
Darstellung der Finanzströme zwischen Verwaltung und Betrieben	27
<b>Jahresabschlüsse Gemeindewerke zum 31.12.2021</b>	
Wasserwerk und Bäder	29
Abwasserwerk	33
Baubetriebshof	39
Gewerbe- und Industrieförderungsgesellschaft der Gemeinde Nottuln mbH	45



## Stellenplan 2023

### Teil A: Beamte - vollzeitverrechnet -

Wahlbeamte und Laufbahn- gruppen	Besoldungs- gruppe	Zahl der Stellen 2022	Zahl der tats. bes. Stellen am 30.06.2022	Zahl der Stellen 2023		Erl.
				insges.	davon ausge- sondert	
<b>Wahlbeamte</b>	B 4					
	B 3	1	1	1	1	
	A 16					
	A 15	1	1	1	1	
<b>Laufbahngr. 2</b>	A 15					
<b>2. Einstiegsamt</b>	A 14	1	1	1		
	A 13	1	0,73	1		
<b>Laufbahngr. 2</b>	A 13	2	2	2		
<b>1. Einstiegsamt</b>	A 12					
	A 11	1	1	1		
	A 10	2	1,32	2		1 St. ku A9
	A 9					
<b>Laufbahngr. 1</b>	A 9					
<b>2. Einstiegsamt</b>	A 8					
	A 7					
	A 6					
	A 5					
<b>Gesamt</b>		<b>9</b>	<b>8,05</b>	<b>9</b>	<b>2</b>	



## Stellenplan 2023

### Teil B: Beschäftigte - vollzeitverrechnet

Entgeltgruppe	Zahl der 2022 Vollb.	Zahl der am 30.6.2022 Vollb.	Zahl der 2023 Vollb.	Erl.
14	0,00	0,00	0,00	
13	0,00	0,00	0,00	
12	3,00	3,00	4,00	
11	12,00	10,45	11,77	
10	10,77	9,72	12,00	
9c	8,91	7,81	8,77	
9b / S12	4,50	4,40	4,77	
9a	14,00	10,38	12,67	2,0 ku
8	9,64	7,64	7,14	2,0 kw, 0,5 ku
7	2,00	2,00	3,00	
6	22,25	20,37	22,83	
5	4,25	3,10	5,25	
4	0,00	0,00	0,00	
3	0,00	0,00	0,00	
2	0,91	0,91	0,91	
1	0,00	0,00	0,00	
<b>Gesamt</b>	<b>92,23</b>	<b>79,77</b>	<b>93,10</b>	





## Stellenübersicht 2023

### Teil A: Aufteilung nach der Haushaltsgliederung - Beamte -

Produktbereich	Produktgruppe	lfd. Nummer	Kostenträger		Wahlbeamte		Laufbahngr. 2 2. Einstiegsamt		Laufbahngr. 2 1. Einstiegsamt					Laufbahngr. 1 2. Einstiegsamt			Hinweise		
					B 3	A 15	A 14	A 13	A 13	A 12	A 11	A 10	A 9	A 9	A 8	A 7			
			Bezeichnung																
01	111	01	Innere Verwaltung	Verwaltungsleitung (inkl. Repräsentation)	1	1													
01	111	03	Innere Verwaltung	Rechtsangelegenheiten			0,7												
01	111	07	Innere Verwaltung	Leitung Fachbereich 1				0,4											
01	111	09	Innere Verwaltung	Allgemeine Personalangelegenheiten				0,25											
01	111	11	Innere Verwaltung	Elektronische Daten- verarbeitung				0,05											
01	111	15	Innere Verwaltung	Allgem. Finanzwirtschaft				0,25											
01	111	14	Innere Verwaltung	Vollstreckung															
01	111	16	Innere Verwaltung	Steuerverwaltung				0,05											
01	111	07	Innere Verwaltung	Leitung Fachbereich 2				0,6											
01	111	07	Innere Verwaltung	Leitung Fachbereich 3			0,20												
01	111	07	Innere Verwaltung	Leitung Fachbereich 5			0,3												
01	111	18	Innere Verwaltung	Immobilienverwaltung															
<b>01</b>			<b>Innere Verwaltung</b>	<b>Zwischensumme</b>	<b>1</b>	<b>1</b>	<b>1</b>	<b>0,2</b>	<b>1,6</b>		<b>0</b>	<b>0</b>							

## Stellenübersicht 2023

### Teil A: Aufteilung nach der Haushaltsgliederung - Beamte -

Produktbereich	Produktgruppe	Ifd. Nummer	Kostenträger		Wahlbeamte		Laufbahngr. 2 2. Einstiegsamt		Laufbahngr. 2 1. Einstiegsamt					Laufbahngr. 1 2. Einstiegsamt			Hinweise			
					B 3	A 15	A 14	A 13	A 13	A 12	A 11	A 10	A 9	A 9	A 8	A 7				
			Bezeichnung																	
02	121	01	Sicherheit und Ordnung	Wahlen/Statistik/Zählungen										0,75						
02	122	02	Sicherheit und Ordnung	Familienstandsangelegenheiten											1					1 St. A10 ku A9
02	122	01	Sicherheit und Ordnung	Allg. Angelegenheiten der öffentl. Ordnung										0,1						
02	126	01	Sicherheit und Ordnung	Öffentlicher Personennahverkehr										0,1						
<b>02</b>			<b>Sicherheit und Ordnung</b>	<b>Zwischensumme</b>										<b>0,95</b>	<b>1</b>					
03	243	01	Schulträgeraufgaben	sonstige schulische Aufgaben					0,1						1					
<b>03</b>			<b>Schulträgeraufgaben</b>	<b>Zwischensumme</b>					<b>0,1</b>						<b>1</b>					
05	312	01	Soziale Leistungen	Leistungen SGB II					0,23											
05	313	01	Soziale Leistungen	Leistungen für Asylbewerber					0,07											
<b>05</b>			<b>Soziale Leistungen</b>	<b>Zwischensumme</b>					<b>0,3</b>						<b>0</b>					
09	511	01	Räumliche Planung und Entwicklung	Orts- und Regionalplanung																
<b>09</b>			<b>Räumliche Planung u. Entwicklung</b>	<b>Zwischensumme</b>					<b>0,8</b>											
15	573	05	Wirtschaft und Tourismus	Märkte/Kirmessen										0,05						
<b>15</b>			<b>Wirtschaft und Tourismus</b>	<b>Zwischensumme</b>										<b>0,05</b>						
				<b>Gesamtsumme</b>	<b>1</b>	<b>1</b>	<b>1</b>	<b>1</b>	<b>2</b>	<b>0</b>	<b>1</b>	<b>2</b>	<b>0</b>	<b>0</b>	<b>0</b>	<b>0</b>	<b>0</b>	<b>0</b>	<b>0</b>	<b>9</b>

## Stellenübersicht 2023: Teil A. Aufteilung nach der Haushaltsgliederung – Tariflich Beschäftigte –

Produktbereich	Produktgruppe	ifd. Nummer	Kostenträger		Entgeltgruppen													Hinweise								
					14	13	12	11	10	9c	9b (S 12)	9a	8	7	6	5	4		3	2	1					
			Bezeichnung																							
01	111	01	Innere Verwaltung	Verwaltungsleitung								0,67			1,41											
01	111	02	Innere Verwaltung	Rats- und Ausschuss- arbeit			0,10	0,20	0,20	0,22																
01	111	04	Innere Verwaltung	Gleichstellung von Mann und Frau						0,26																
01	111	05	Innere Verwaltung	Personalvertretung			0,01	0,01	0,01	0,10																
01	111	07	Innere Verwaltung	Leitung Fachbereich 1											1,00											
01	111	21	Innere Verwaltung	Büroausstattung/ -material						0,50																
01	111	08	Innere Verwaltung	Allgemeine Dienste						1,27					0,08	0,60										
01	111	09	Innere Verwaltung	Allgemeine Personalangelegenheiten					1,10	0,95						2,00										
01	111	11	Innere Verwaltung	Elektronische Daten- verarbeitung					4,00																	
01	111	10	Innere Verwaltung	Versicherungs- angelegenheiten					0,05																	
01	111	12	Innere Verwaltung	Geschäftsbuchführung					1,00			1,00	1,00													
01	111	15	Innere Verwaltung	Allgem. Finanzwirtschaft				1,00	0,80																	
01	111	22	Innere Verwaltung	Controlling				0,77																		
01	111	13	Innere Verwaltung	Kassenführung								0,50	0,50													0,5 von E8 kw
01	111	14	Innere Verwaltung	Vollstreckung								2,50	0,50													0,5 von E8 kw
01	111	16	Innere Verwaltung	Steuerverwaltung								0,45	0,36													0,45 von E9a ku E8
01	111	07	Innere Verwaltung	Leitung Fachbereich 2				0,50							1,00											
01	111	17	Innere Verwaltung	Rentenversicherungs- angelegenheiten											0,50											
01	111	07	Innere Verwaltung	Leitung Fachbereich 3											0,50											
01	111	07	Innere Verwaltung	Leitung Fachbereich 5											0,50											
01	111	18	Innere Verwaltung	Immobilienverwaltung						1,00			2,00													1,0 von E8 kw
01	111	19	Innere Verwaltung	Verwaltung Gebäude- management			1,00	3,99	1,84		1,00				2,50											
01	111	20	Innere Verwaltung	Bewirtschaftung Verwaltungsgebäude																				0,25		
01	111	07	Innere Verwaltung	Leitung Fachbereich 6			0,30																			
<b>01</b>			<b>Innere Verwaltung</b>	<b>Zwischensumme</b>			<b>1,41</b>	<b>6,47</b>	<b>9,00</b>	<b>4,30</b>	<b>1,00</b>	<b>5,12</b>	<b>4,36</b>		<b>7,49</b>	<b>2,60</b>							<b>0,25</b>			

Produktbereich	Produktgruppe	Iid. Nummer	Kostenträger		Entgeltgruppen													Hinweise									
					14	13	12	11	10	9c	9b (S 12)	9a	8	7	6	5	4		3	2	1						
			Bezeichnung																								
02	121	01	Sicherheit und Ordnung	Wahlen/Statistik/Zählungen																							
02	122	02	Sicherheit und Ordnung	Familienstandsangelegenheiten						1,00																	
02	122	01	Sicherheit und Ordnung	Allg. Angelegenheiten der öffentl. Ordnung						0,85																	
02	126	01	Sicherheit und Ordnung	Brandschutz																							
02	122	03	Sicherheit und Ordnung	Bürgerservice/ Meldewesen																							
02	122	04	Sicherheit und Ordnung	Gewerbeverwaltung																							
02	122	05	Sicherheit und Ordnung	Fundsachen																							
<b>02</b>			<b>Sicherheit und Ordnung</b>	<b>Zwischensumme</b>						<b>1,85</b>																	
03	243	01	Schulträgeraufgaben	sonstige schulische Aufgaben						0,90																	
03	211	01	Schulträgeraufgaben	Schulträger-Aufgaben St. Martinus-Grundschule																							
03	211	01	Schulträgeraufgaben	Schulträger - Aufgaben A.-Lindgren-Grundschule																							
03	211	01	Schulträgeraufgaben	Schulträger - Aufgaben Marien-Grundschule																							
03	211	01	Schulträgeraufgaben	Schulträger - Aufgaben Sebastian-Grundschule																							
03	217	01	Schulträgeraufgaben	Schulträger - Aufgaben R.-Neudeck-Gymnasium																							
<b>03</b>			<b>Schulträgeraufgaben</b>	<b>Zwischensumme</b>						<b>0,90</b>																	



Produktbereich	Produktgruppe	Iid. Nummer	Kostenträger		Entgeltgruppen													Hinweise									
					14	13	12	11	10	9c	9b (S 12)	9a	8	7	6	5	4		3	2	1						
			Bezeichnung																								
11	537	01	Ver- und Entsorgung	Abfallbeseitigung								0,39	0,50													0,39 von E9a ku E8	
<b>11</b>			<b>Ver- und Entsorgung</b>	<b>Zwischensumme</b>								<b>0,39</b>	<b>0,50</b>														
12	545	01	Verkehrsflächen	Straßenreinigung								0,11	0,18													0,11 von E9a ku E8	
<b>12</b>			<b>Verkehrsflächen</b>	<b>Zwischensumme</b>								<b>0,11</b>	<b>0,18</b>														
13	552	02	Natur- und Landschafts-	Wasserverbandsgebühren								0,05	0,10													0,05 von E9a ku E8	
<b>13</b>			<b>Natur- und Landschafts-</b>	<b>Zwischensumme</b>								<b>0,05</b>	<b>0,10</b>														
14	561	01	Umweltschutz	Lokale Agenda				0,20																			
14	561	02	Umweltschutz	Klimaschutz				1,60																			
<b>14</b>			<b>Umweltschutz</b>	<b>Zwischensumme</b>				<b>1,80</b>																			
15	571	01	Innere Verwaltung	Kommunalmarketing			0,30				1,27				0,19												
15	571	02	Wirtschaft und Tourismus	Wirtschaftsförderung			0,70																			0,25 von E8 ku E6	
15	573	01	Wirtschaft und Tourismus	Allgemeine Unterhaltung Alte Amtmannei											0,15	0,20					0,20						
15	573	03	Wirtschaft und Tourismus	Allgemeine Unterhaltung Schulze Frenking											0,85						0,20						
15	573	05	Wirtschaft und Tourismus	Märkte/Kirmessen						0,15			0,20														
15	575	01	Wirtschaft und Tourismus	Tourismusförderung			0,30								0,19	0,20											
<b>15</b>			<b>Wirtschaft und Tourismus</b>	<b>Zwischensumme</b>			<b>1,30</b>			<b>0,15</b>	<b>1,27</b>		<b>0,20</b>		<b>1,38</b>	<b>0,40</b>					<b>0,40</b>						
<b>16</b>			<b>Allgemeine Finanzwirtschaft</b>	<b>Zwischensumme</b>																							
				<b>Gesamtsumme</b>			<b>4,00</b>	<b>11,77</b>	<b>12,00</b>	<b>8,77</b>	<b>4,77</b>	<b>12,67</b>	<b>7,14</b>	<b>3,00</b>	<b>22,83</b>	<b>5,25</b>					<b>0,91</b>					<b>93,11</b>	

## Stellenübersicht 2023

### Teil B: Dienstkräfte in der Probe- und Ausbildungszeit

#### I. Beamte zur Anstellung

<b>Amtsbezeichnung</b>	<b>Besoldungs- gruppe</b>	<b>Zahl der Stellen  2022</b>	<b>Zahl der tatsächlich besetzten  30.06.2022</b>	<b>Geplant für  2023</b>
Rätinnen/Räte z.A.	A 13	-	-	-
Inspektorinnen/Inspektoren z.A.	A 9	-	-	-
Assistentinnen/Assistenten z.A.	A 5	-	-	-
<b>Gesamt</b>		-	-	-

## Stellenübersicht 2023

### Teil B: Dienstkräfte in der Probe- und Ausbildungszeit

#### II. Nachwuchskräfte und informatorisch beschäftigte Dienstkräfte

<b>Bezeichnung</b>	<b>Art der Vergütung</b>	<b>Zahl der Stellen 2022</b>	<b>Beschäftigt am 01.10.2022</b>	<b>Geplant für 2023</b>
Inspektorenanwärter/innen	Anwärterbezüge	0	0	0
Auszubildende	Ausbildungs-	5	5	5
Verw.fachangestellte/r	vergütung			
<b>Gesamt</b>		<b>5</b>	<b>5</b>	<b>5</b>



## Querschnitt Ergebnis 2023

Produktgruppe	Bezeichnung	Ordentliche Erträge	Ordentliche Aufwendungen	Ordentliches Ergebnis	Finanzergebnis	Ergebnis lfd. Verw.-tätigkeit	Außerordentl. Ergebnis	Teilergebnis
1	Innere Verwaltung	468.602,00	-6.426.593,00	-5.957.991,00	-4.280,00	-5.962.271,00	0	-5.937.638,00
111	Verwaltungssteuerung und Service	468.602,00	-6.426.593,00	-5.957.991,00	-4.280,00	-5.962.271,00	0	-5.937.638,00
2	Sicherheit und Ordnung	366.674,00	-1.414.508,00	-1.047.834,00	0	-1.047.834,00	0	-1.047.834,00
121	Statistik und Wahlen	0	-11.577,00	-11.577,00	0	-11.577,00	0	-11.577,00
122	Ordnungsangelegenheiten	191.752,00	-687.196,00	-495.444,00	0	-495.444,00	0	-495.444,00
126	Brandschutz	174.922,00	-715.735,00	-540.813,00	0	-540.813,00	0	-540.813,00
3	Schulträgeraufgaben	1.588.900,00	-4.107.508,00	-2.518.608,00	0	-2.518.608,00	0	-2.518.608,00
211	Grundschulen	1.346.679,00	-2.519.410,00	-1.172.731,00	0	-1.172.731,00	0	-1.172.731,00
212	Hauptschulen	0	0	0	0	0	0	0
215	Realschulen	0	0	0	0	0	0	0
216	Sekundarschule	47.864,00	-286.802,00	-238.938,00	0	-238.938,00	0	-238.938,00
217	Gymnasien	155.002,00	-905.815,00	-750.813,00	0	-750.813,00	0	-750.813,00
221	Förderschule	0	-57.500,00	-57.500,00	0	-57.500,00	0	-57.500,00
241	Schülerbeförderung	7.730,00	-200.000,00	-192.270,00	0	-192.270,00	0	-192.270,00
243	Sonstige schulische Aufgaben	31.625,00	-137.981,00	-106.356,00	0	-106.356,00	0	-106.356,00
4	Kultur	4.500,00	-206.439,00	-201.939,00	0	-201.939,00	0	-201.939,00
252	Museen, Sammlungen, Ausstellungen	0	-59.952,00	-59.952,00	0	-59.952,00	0	-59.952,00
263	Musikschulen	0	-2.000,00	-2.000,00	0	-2.000,00	0	-2.000,00
271	Volkshochschulen	0	-28.000,00	-28.000,00	0	-28.000,00	0	-28.000,00
281	Heimat- und sonstige Kulturpflege	4.500,00	-116.487,00	-111.987,00	0	-111.987,00	0	-111.987,00
5	Soziale Leistungen	2.087.640,00	-4.130.802,00	-2.043.162,00	0	-2.043.162,00	0	-2.043.162,00
311	Leistungen nach dem SGB XII / GSiG	56	-56	0	0	0	0	0
312	Grundsicherungsleistungen nach dem SGB II	456.312,00	-743.987,00	-287.675,00	0	-287.675,00	0	-287.675,00
313	Leistungen für Asylbewerber	847.200,00	-1.159.682,00	-312.482,00	0	-312.482,00	0	-312.482,00
315	Soziale Einrichtungen	750.676,00	-977.371,00	-226.695,00	0	-226.695,00	0	-230.995,00
331	Förderung von anderen Trägern der Wohlfahrtspflege	0	-15.252,00	-15.252,00	0	-15.252,00	0	-15.252,00
332	Leistungen nach dem SGB XII	2.000,00	-102.199,00	-100.199,00	0	-100.199,00	0	-100.199,00
343	Betreuungsleistungen	31.396,00	-1.041.747,00	-1.010.351,00	0	-1.010.351,00	0	-1.010.351,00
351	Sonstige soziale Leistungen	0	-90.508,00	-90.508,00	0	-90.508,00	0	-90.508,00

## Querschnitt Ergebnis 2023

Produktgruppe	Bezeichnung	Ordentliche Erträge	Ordentliche Aufwendungen	Ordentliches Ergebnis	Finanzergebnis	Ergebnis lfd. Verw.-tätigkeit	Außerordentl. Ergebnis	Teilergebnis
6	Kinder-, Jugend- und Familienhilfe	150.540,00	-1.528.885,00	-1.378.345,00	0	-1.378.345,00	0	-1.378.345,00
361	Förderung von Kindern in Tageseinrichtungen und in Tagespflege	27.250,00	-1.185.973,00	-1.158.723,00	0	-1.158.723,00	0	-1.158.723,00
363	Sonst. Leistungen zur Förderung junger Menschen und Familien	291	-124.649,00	-124.358,00	0	-124.358,00	0	-124.358,00
365	Bewirtschaftung Kitas	72.669,00	-9.471,00	63.198,00	0	63.198,00	0	63.198,00
366	Einrichtungen der Jugendarbeit	50.330,00	-208.792,00	-158.462,00	0	-158.462,00	0	-158.462,00
8	Sportförderung	273.289,00	-1.140.346,00	-867.057,00	0	-867.057,00	0	-867.057,00
421	Förderung des Sports	0	-50.750,00	-50.750,00	0	-50.750,00	0	-50.750,00
424	Sportstätten und Bäder	273.289,00	-1.089.596,00	-816.307,00	0	-816.307,00	0	-816.307,00
9	Räumliche Planung und Entwicklung	30.341,00	-511.354,00	-481.013,00	0	-481.013,00	0	-481.013,00
511	Räumliche Planung und Entwicklung, Geoinformationen	30.341,00	-511.354,00	-481.013,00	0	-481.013,00	0	-481.013,00
10	Bauen und Wohnen	7.000,00	-82.252,00	-75.252,00	0	-75.252,00	0	-75.252,00
521	Bau- und Grundstücksordnung	7.000,00	-67.698,00	-60.698,00	0	-60.698,00	0	-60.698,00
523	Denkmalschutz und -pflege	0	-14.554,00	-14.554,00	0	-14.554,00	0	-14.554,00
11	Ver- und Entsorgung	2.098.741,00	-1.990.140,00	108.601,00	-53.272,00	55.329,00	0	44.656,00
531	Energieversorgung	365.665,00	-265.210,00	100.455,00	-53.272,00	47.183,00	0	42.583,00
537	Abfallwirtschaft	1.733.076,00	-1.724.930,00	8.146,00	0	8.146,00	0	2.073,00
12	Verkehrsflächen und -anlagen, ÖPNV	1.366.964,00	-4.272.815,00	-2.905.851,00	0	-2.905.851,00	0	-2.930.711,00
541	Gemeindestraßen	886.156,00	-3.142.567,00	-2.256.411,00	0	-2.256.411,00	0	-2.341.705,00
545	Straßenreinigung	349.920,00	-401.609,00	-51.689,00	0	-51.689,00	0	8.745,00
546	Parkeinrichtungen	29.403,00	-81.569,00	-52.166,00	0	-52.166,00	0	-52.166,00
547	ÖPNV	101.485,00	-647.070,00	-545.585,00	0	-545.585,00	0	-545.585,00
13	Natur- und Landschaftspflege	190.407,00	-1.054.732,00	-864.325,00	0	-864.325,00	0	-864.325,00
551	Öffentliches Grün, Landschaftsbau	4.663,00	-791.073,00	-786.410,00	0	-786.410,00	0	-786.410,00
552	Hochwasserschutz	176.762,00	-238.081,00	-61.319,00	0	-61.319,00	0	-61.319,00
553	Friedhofs- und Bestattungswesen	7.371,00	-11.403,00	-4.032,00	0	-4.032,00	0	-4.032,00
554	Naturschutz und Landschaftspflege	1.611,00	-14.175,00	-12.564,00	0	-12.564,00	0	-12.564,00

## Querschnitt Ergebnis 2023

Produktgruppe	Bezeichnung	Ordentliche Erträge	Ordentliche Aufwendungen	Ordentliches Ergebnis	Finanzergebnis	Ergebnis lfd. Verw.-tätigkeit	Außerordentl. Ergebnis	Teilergebnis
14	Umweltschutz	81.293,00	-384.511,00	-303.218,00	0	-303.218,00	0	-303.218,00
561	Umweltschutzmaßnahmen	81.293,00	-384.511,00	-303.218,00	0	-303.218,00	0	-303.218,00
15	Wirtschaft und Tourismus	115.609,00	-721.230,00	-605.621,00	0	-605.621,00	0	-606.021,00
571	Wirtschaftsförderung	485	-277.098,00	-276.613,00	0	-276.613,00	0	-276.613,00
573	Allg. Einrichtung und Unternehmen	114.624,00	-370.838,00	-256.214,00	0	-256.214,00	0	-256.614,00
1504	Alte Amtmannei	1.616,00	-48.818,00	-47.202,00	0	-47.202,00	0	-47.202,00
575	Tourismus	500	-73.294,00	-72.794,00	0	-72.794,00	0	-72.794,00
16	Allgemeine Finanzwirtschaft	31.025.060,00	-14.474.982,00	16.550.078,00	-340.620,00	16.209.458,00	2.714.520,00	18.939.578,00
611	Steuern, all. Zuweisungen und allg. Umlagen	31.024.060,00	-14.472.982,00	16.551.078,00	0	16.551.078,00	2.714.520,00	19.281.198,00
612	Sonstige allgemeine Finanzwirtschaft	1.000,00	-2.000,00	-1.000,00	-340.620,00	-341.620,00	0	-341.620,00

## Querschnitt Finanzhaushalt 2023

Produktgruppe	Bezeichnung	Einzahlungen lfd. Verw.-tätigkeit	Auszahlungen lfd. Verw.-tätigkeit	Saldo lfd. Verw.-tätigkeit	Einzahlungen aus Investitionstätigkeit	Auszahlungen aus Investitionstätigkeit	Saldo aus Investitionstätigkeit	Finanzmittelüberschuss/ Fehlbetrag	Einzahlungen aus Finanzierungstätigkeit	Auszahlungen aus Finanzierungstätigkeit	Saldo aus Finanzierungstätigkeit
1	Innere Verwaltung	411.200,00	-6.281.097,00	-5.869.897,00	0,00	-863.263,00	-863.263,00	-6.733.160,00	0	0	0
111	Verwaltungssteuerung und Service	411.200,00	-6.281.097,00	-5.869.897,00	0,00	-863.263,00	-863.263,00	-6.733.160,00	0	0	0
2	Sicherheit und Ordnung	217.350,00	-1.120.555,00	-903.205,00	60.000,00	-6.197.753,00	-6.137.753,00	-7.040.958,00	0	0	0
121	Statistik und Wahlen	0,00	-11.577,00	-11.577,00	0,00	0,00	0,00	-11.577,00	0	0	0
122	Ordnungsangelegenheiten	188.500,00	-681.719,00	-493.219,00	0,00	-500,00	-500,00	-493.719,00	0	0	0
126	Brandschutz	28.850,00	-427.259,00	-398.409,00	60.000,00	-6.197.253,00	-6.137.253,00	-6.535.662,00	0	0	0
3	Schulträgeraufgaben	1.248.115,00	-3.362.179,00	-2.114.064,00	972.150,00	-1.003.793,00	-31.643,00	-2.145.707,00	0	0	0
211	Grundschulen	1.178.500,00	-2.210.493,00	-1.031.993,00	715.510,00	-746.770,00	-31.260,00	-1.063.253,00	0	0	0
212	Hauptschulen	0,00	0,00	0,00	0,00	0,00	0,00	0,00	0	0	0
215	Realschulen	0,00	0,00	0,00	0,00	0,00	0,00	0,00	0	0	0
216	Sekundarschule	0,00	-193.500,00	-193.500,00	0,00	0,00	0,00	-193.500,00	0	0	0
217	Gymnasien	30.260,00	-562.740,00	-532.480,00	112.923,00	-252.023,00	-139.100,00	-671.580,00	0	0	0
221	Förderschule	0,00	-57.500,00	-57.500,00	0,00	0,00	0,00	-57.500,00	0	0	0
241	Schülerbeförderung	7.730,00	-200.000,00	-192.270,00	0,00	0,00	0,00	-192.270,00	0	0	0
243	Sonstige schulische Aufgaben	31.625,00	-137.946,00	-106.321,00	143.717,00	-5.000,00	138.717,00	32.396,00	0	0	0
4	Kultur	4.500,00	-206.360,00	-201.860,00	0,00	-1.000,00	-1.000,00	-202.860,00	0	0	0
252	Museen, Sammlungen, Ausstellungen	0,00	-59.918,00	-59.918,00	0,00	-1.000,00	-1.000,00	-60.918,00	0	0	0
263	Musikschulen	0,00	-2.000,00	-2.000,00	0,00	0,00	0,00	-2.000,00	0	0	0
271	Volkshochschulen	0,00	-28.000,00	-28.000,00	0,00	0,00	0,00	-28.000,00	0	0	0
281	Heimat- und sonstige Kulturpflege	4.500,00	-116.442,00	-111.942,00	0,00	0,00	0,00	-111.942,00	0	0	0
5	Soziale Leistungen	1.976.005,00	-3.978.381,00	-2.002.376,00	0,00	-68.500,00	-68.500,00	-2.070.876,00	0	0	0
311	Leistungen nach dem SGB XII / GSiG	0,00	0,00	0,00	0,00	0,00	0,00	0,00	0	0	0
312	Grundsicherungsleistungen nach dem SGB II	456.100,00	-743.180,00	-287.080,00	0,00	0,00	0,00	-287.080,00	0	0	0
313	Leistungen für Asylbewerber	847.200,00	-1.159.615,00	-312.415,00	0,00	0,00	0,00	-312.415,00	0	0	0
315	Soziale Einrichtungen	640.905,00	-827.778,00	-186.873,00	0,00	-68.500,00	-68.500,00	-255.373,00	0	0	0
331	Förderung von anderen Trägern der Wohlfahrtspflege	0,00	-15.252,00	-15.252,00	0,00	0,00	0,00	-15.252,00	0	0	0
332	Leistungen nach dem SGB XII	2.000,00	-102.199,00	-100.199,00	0,00	0,00	0,00	-100.199,00	0	0	0
343	Betreuungsleistungen	29.800,00	-1.039.993,00	-1.010.193,00	0,00	0,00	0,00	-1.010.193,00	0	0	0
351	Sonstige soziale Leistungen	0,00	-90.364,00	-90.364,00	0,00	0,00	0,00	-90.364,00	0	0	0
6	Kinder-, Jugend- und Familienhilfe	74.000,00	-1.375.582,00	-1.301.582,00	0,00	-3.143.000,00	-3.143.000,00	-4.444.582,00	0	0	0
361	Förderung von Kindern in Tageseinrichtungen und in Tagespflege	0,00	-1.111.515,00	-1.111.515,00	0,00	0,00	0,00	-1.111.515,00	0	0	0
363	Sonst. Leistungen zur Förderung junger Menschen und Familien	0,00	-123.700,00	-123.700,00	0,00	0,00	0,00	-123.700,00	0	0	0
365	Bewirtschaftung Kitas	71.000,00	-600,00	70.400,00	0,00	-3.083.000,00	-3.083.000,00	-3.012.600,00	0	0	0
366	Einrichtungen der Jugendarbeit	3.000,00	-139.767,00	-136.767,00	0,00	-60.000,00	-60.000,00	-196.767,00	0	0	0

## Querschnitt Finanzhaushalt 2023

Produktgruppe	Bezeichnung	Einzahlungen lfd. Verw.-tätigkeit	Auszahlungen lfd. Verw.-tätigkeit	Saldo lfd. Verw.-tätigkeit	Einzahlungen aus Investitionstätigkeit	Auszahlungen aus Investitionstätigkeit	Saldo aus Investitionstätigkeit	Finanzmittelüberschuss/ Fehlbetrag	Einzahlungen aus Finanzierungstätigkeit	Auszahlungen aus Finanzierungstätigkeit	Saldo aus Finanzierungstätigkeit
8	Sportförderung	45.200,00	-668.635,00	-623.435,00	73.051,00	-307.000,00	-233.949,00	-857.384,00	0	0	0
421	Förderung des Sports	0,00	-50.647,00	-50.647,00	0,00	0,00	0,00	-50.647,00	0	0	0
424	Sportstätten und Bäder	45.200,00	-617.988,00	-572.788,00	73.051,00	-307.000,00	-233.949,00	-806.737,00	0	0	0
9	Räumliche Planung und Entwicklung	5.000,00	-474.952,00	-469.952,00	0,00	0,00	0,00	-469.952,00	0	0	0
511	Räumliche Planung und Entwicklung, Geoinformationen	5.000,00	-474.952,00	-469.952,00	0,00	0,00	0,00	-469.952,00	0	0	0
10	Bauen und Wohnen	7.000,00	-82.123,00	-75.123,00	0,00	0,00	0,00	-75.123,00	0	0	0
521	Bau- und Grundstücksordnung	7.000,00	-67.569,00	-60.569,00	0,00	0,00	0,00	-60.569,00	0	0	0
523	Denkmalschutz und -pflege	0,00	-14.554,00	-14.554,00	0,00	0,00	0,00	-14.554,00	0	0	0
11	Ver- und Entsorgung	1.995.589,00	-1.840.952,00	154.637,00	630.000,00	-702.000,00	-72.000,00	82.637,00	0,00	-235.352,00	-235.352,00
531	Energieversorgung	358.800,00	-116.022,00	242.778,00	630.000,00	-700.000,00	-70.000,00	172.778,00	0,00	-235.352,00	-235.352,00
537	Abfallwirtschaft	1.636.789,00	-1.724.930,00	-88.141,00	0,00	-2.000,00	-2.000,00	-90.141,00	0	0	0
12	Verkehrsflächen und -anlagen, ÖPNV	473.720,00	-2.941.860,00	-2.468.140,00	103.732,00	-872.511,41	-768.779,41	-3.236.919,41	0	0	0
541	Gemeindestraßen	24.000,00	-1.905.022,00	-1.881.022,00	23.732,00	-780.011,41	-756.279,41	-2.637.301,41	0	0	0
545	Straßenreinigung	349.920,00	-401.609,00	-51.689,00	0,00	0,00	0,00	-51.689,00	0	0	0
546	Parkeinrichtungen	0,00	-80,00	-80,00	0,00	0,00	0,00	-80,00	0	0	0
547	ÖPNV	99.800,00	-635.149,00	-535.349,00	80.000,00	-92.500,00	-12.500,00	-547.849,00	0	0	0
13	Natur- und Landschaftspflege	146.804,00	-984.687,00	-837.883,00	210.000,00	-317.000,00	-107.000,00	-944.883,00	0	0	0
551	Öffentliches Grün, Landschaftsbau	0,00	-776.939,00	-776.939,00	0,00	-7.000,00	-7.000,00	-783.939,00	0	0	0
552	Hochwasserschutz	143.804,00	-190.340,00	-46.536,00	210.000,00	-210.000,00	0,00	-46.536,00	0	0	0
553	Friedhofs- und Bestattungswesen	3.000,00	-4.844,00	-1.844,00	0,00	0,00	0,00	-1.844,00	0	0	0
554	Naturschutz und Landschaftspflege	0,00	-12.564,00	-12.564,00	0,00	-100.000,00	-100.000,00	-112.564,00	0	0	0
14	Umweltschutz	80.791,00	-384.009,00	-303.218,00	0,00	0,00	0,00	-303.218,00	0	0	0
561	Umweltschutzmaßnahmen	80.791,00	-384.009,00	-303.218,00	0,00	0,00	0,00	-303.218,00	0	0	0
15	Wirtschaft und Tourismus	63.100,00	-660.231,00	-597.131,00	0,00	-37.830,00	-37.830,00	-634.961,00	0	0	0
571	Wirtschaftsförderung	0,00	-276.466,00	-276.466,00	0,00	-31.000,00	-31.000,00	-307.466,00	0	0	0
573	Allg. Einrichtung und Unternehmen	62.600,00	-310.548,00	-247.948,00	0,00	-3.830,00	-3.830,00	-251.778,00	0	0	0
1504	Alte Amtmannei	1.000,00	-42.318,00	-41.318,00	0,00	-930,00	-930,00	-42.248,00	0	0	0
575	Tourismus	500,00	-73.217,00	-72.717,00	0,00	-3.000,00	-3.000,00	-75.717,00	0	0	0
16	Allgemeine Finanzwirtschaft	30.633.015,00	-14.911.182,00	15.721.833,00	1.677.927,00	-43.000,00	1.634.927,00	17.356.760,00	10.000.000,00	-1.346.155,00	8.653.845,00
611	Steuern, all. Zuweisungen und allg. Umlagen	30.436.435,00	-14.372.982,00	16.063.453,00	1.677.927,00	0,00	1.677.927,00	17.741.380,00	0	0	0
612	Sonstige allgemeine Finanzwirtschaft	196.580,00	-538.200,00	-341.620,00	0,00	-43.000,00	-43.000,00	-384.620,00	10.000.000,00	-1.346.155,00	8.653.845,00

## Bilanz zum 31.12.2021 - Gemeinde Nottuln

AKTIVA	€	Stand 31.12.21 €	€	Stand 31.12.20 €	€
<b>0 Aufwendungen für die Erhaltung der gemeindlichen Leistungsfähigkeit</b>			<b>953.679,43</b>		<b>375.160,43</b>
<b>1 Anlagevermögen</b>					
<b>1.1 Immaterielle Vermögensgegenstände</b>					
1.1.1 Software		3.060,00		5.277,00	
1.1.2 Lizenzen		54.625,24		65.269,00	
1.1.3 Anzahlungen auf immaterielle Vermögensgegenstände		0,00	<b>57.685,24</b>	0,00	<b>70.546,00</b>
<b>1.2 Sachanlagen</b>					
1.2.1 Unbebaute Grundstücke und grundstücksgleiche Rechte					
1.2.1.1 Grünflächen	12.339.965,65			12.190.959,23	
1.2.1.2 Ackerland	423.295,16			423.295,16	
1.2.1.3 Wald, Forsten	180.539,49			180.539,49	
1.2.1.4 Sonstige unbebaute Grundstücke	2.235.000,20	15.178.800,50		2.262.525,20	15.057.319,08
1.2.2 Bebaute Grundstücke und grundstücksgleiche Rechte					
1.2.2.1 Kinder- und Jugendeinrichtungen	1.101.277,00			1.132.761,00	
1.2.2.2 Schulen	15.738.774,00			16.226.363,00	
1.2.2.3 Sonst. Dienst-, Geschäfts- und Betriebsgebäude	13.918.358,34	30.758.409,34		13.731.803,06	31.090.927,06
1.2.3 Infrastrukturvermögen					
1.2.3.1 Grund und Boden des Infrastrukturvermögens	12.373.048,49			12.373.490,65	
1.2.3.2 Brücken, Tunnel	367.707,00			235.879,00	
1.2.3.3 Straßennetz mit Wegen, Plätzen und Verkehrslenkungsanlagen	20.475.845,00			21.716.002,00	
1.2.3.4 Sonstige Bauten des Infrastrukturvermögens	1.909.021,00	35.125.621,49		1.959.410,00	36.284.781,65
1.2.4 Bauten auf fremdem Grund und Boden		1.199.987,00		1.255.745,00	
1.2.5 Kunstgegenstände, Kulturdenkmäler		40.955,48		40.955,48	
1.2.6 Maschinen u. technische Anlagen, Fahrzeuge		3.028.138,78		3.412.182,78	
1.2.7 Betriebs- u. Geschäftsausstattung		1.292.384,70		1.134.135,07	
1.2.8 Geleistete Anzahlungen, Anlagen im Bau		3.025.248,11	<b>89.649.545,40</b>	2.837.927,13	<b>91.113.973,25</b>
<b>1.3 Finanzanlagen</b>					
1.3.1 Anteile an verbundenen Unternehmen		578.722,70		578.722,70	
1.3.2 Beteiligungen		1,00		1,00	
1.3.3 Sondervermögen		13.829.606,26		13.829.606,26	
1.3.4 Wertpapiere des Anlagevermögens		624.026,72		582.825,02	
1.3.5 Ausleihungen					
1.3.5.1 Sonstige Ausleihungen		1.650,00	<b>15.034.006,68</b>	1.650,00	<b>14.992.804,98</b>
<b>Summe Anlagevermögen:</b>			<b>104.741.237,32</b>		<b>106.177.324,23</b>

## 2 Umlaufvermögen

### 2.1 Vorräte

2.1.1 Roh-, Hilfs- und Betriebsstoffe

66.013,83

144.225,45

### 2.2 Forderungen und sonst. Vermögensgegenstände

2.2.1 Öffentlich-rechtliche Forderungen und  
Forderungen aus Transferleistungen

2.2.1.1 Gebühren

56.212,35

58.263,13

2.2.1.2 Beiträge

4.921,65

5.521,65

2.2.1.3 Steuern

768.644,74

439.651,10

2.2.1.4 Forderungen aus Transferleistungen

740.562,24

786.836,45

2.2.1.5 Sonstige öffentlich-rechtliche Forderungen

597.237,38

627.098,75

2.2.2 Privatrechtliche Forderungen

2.2.2.1 gegenüber dem privaten Bereich

259.912,80

108.397,57

2.2.2.2 gegenüber dem öffentlichen Bereich

101.619,75

101.309,02

2.2.2.3 gegenüber verbundenen Unternehmen

0,00

69,02

2.2.2.4 gegenüber Sondervermögen

3.049,88

312,37

2.2.3 Sonstige Vermögensgegenstände

91.386,79

**2.623.547,58**

78.733,43

**2.206.192,49**

davon aus Steuern 0,00€ (VJ 0,00€)

### 2.3 Liquide Mittel

**14.334.774,87**

**14.441.299,10**

Summe Umlaufvermögen:

**17.024.336,28**

**16.791.717,04**

## 3 Aktive Rechnungsabgrenzung

**6.126.293,55**

**5.297.577,88**

Summe AKTIVA

**128.845.546,58**

**128.641.779,58**

## Bilanz zum 31.12.2021 - Gemeinde Nottuln

PASSIVA	Stand 31.12.21		Stand 31.12.20	
	€	€	€	€
<b>1 Eigenkapital</b>				
1.1 Allgemeine Rücklage	44.783.308,49		44.743.680,26	
1.2 Sonderrücklage	0,00		0,00	
1.3 Ausgleichsrücklage	698.651,67		698.651,67	
1.4 Jahresüberschuss/Jahresfehlbetrag	1.536.139,89		39.234,85	
<b>Summe Eigenkapital:</b>		<b>47.018.100,05</b>		<b>45.481.566,78</b>
<b>2 Sonderposten</b>				
2.1 für Zuwendungen	23.958.955,59		24.126.840,92	
2.2 für Beiträge	11.799.166,32		12.497.902,32	
2.3 für den Gebührenaussgleich	227.458,27		149.406,62	
2.4 Sonstige Sonderposten	14.359,00	<b>35.999.939,18</b>	20.471,00	<b>36.794.620,86</b>
<b>3 Rückstellungen</b>				
3.1 Pensionsrückstellungen	14.864.105,00		14.581.497,00	
3.2 Instandhaltungsrückstellungen	1.647.221,12		2.043.407,61	
3.3 Sonstige Rückstellungen	2.806.035,56	<b>19.317.361,68</b>	1.703.259,03	<b>18.328.163,64</b>
<b>4 Verbindlichkeiten</b>				
4.1 Verbindlichkeiten aus Krediten für Investitionen				
4.1.1 Verb. aus Krediten für Investitionen von Kreditinstituten	15.825.712,26		15.958.298,93	
4.1.2 Verb. aus Krediten für Investitionen von privaten Gläubigern	53.656,15		60.448,54	
4.1.4 Verb. aus Krediten zur Liquiditätssicherung (gute Schule)	643.452,00		675.472,00	
4.2 Verb. aus Vorgängen, die Kreditaufnahmen wirtschaftl. gleichkommen	1.102.163,71		1.362.933,27	
4.3 Verbindlichkeiten aus Lieferungen und Leistungen	722.512,73		603.621,75	
4.4 Verbindlichkeiten aus Transferleistungen	50.339,47		150.326,11	
4.5 Sonstige Verbindlichkeiten	882.917,90		3.783.831,26	
4.6 Erhaltene Anzahlungen	3.537.885,45	<b>22.818.639,67</b>	2.128.017,44	<b>24.722.949,30</b>
<b>5 Passive Rechnungsabgrenzung</b>		<b>3.691.506,00</b>		<b>3.314.479,00</b>
<b>Summe PASSIVA</b>		<b><u>128.845.546,58</u></b>		<b><u>128.641.779,58</u></b>



**Übersicht**  
**über die aus Verpflichtungsermächtigungen**  
**voraussichtlich fällig werdenden Auszahlungen**

Verpflichtungsermächtigungen im Haushaltsplan des Jahres 2023	Voraussichtlich fällige Auszahlungen				
	TEUR 2022	TEUR 2023	TEUR 2024	TEUR 2025	TEUR 2026
<b>Summe</b> Verpflichtungsermächtigungen 2022	0,00 €	0	0	0	0
<b>Nachrichtlich:</b> In der Finanzplanung vorgesehene Kreditaufnahmen	4.300	8.000	0	0	0

**Hinweis:** Es besteht bis zum 31.12.2022 eine Kreditermächtigung aus dem Haushalt 2021 in Höhe von 4,3 Mio. Euro. Weitere Kreditermächtigungen ergeben sich aus dem Haushalt 2022 (3,8 Mio. Euro) sowie aus dem Nachtragshaushalt 2022 mit 4,2 Mio. Euro.

### Teil A: Geldleistungen

Nr.	Fraktion	Im Haushalt enthalten		Ergebnis aus Jahresabschluss	Erläuterung
		2023 EUR	2022 EUR	2021 EUR	
1	CDU	941,40	941,40	762,00	Schulungsgelder
2	SPD	336,60	336,60	520,20	Schulungsgelder
3	UBG	336,60	336,60	487,80	Schulungsgelder
4	Bündnis 90 / Die Grünen	437,40	437,40	252,60	Schulungsgelder
5	F.D.P.	235,80	235,80	235,80	Schulungsgelder

Zuwendungen an Fraktionen

**Teil B: Geldwerte Leistungen**

	Geldwert		mehr (+) weniger (-) EUR	Erläuterung
	2023 EUR	2022 EUR		
1. Gestellung von Personal der kommunalen Körperschaft für die Fraktionsarbeit	0,00	0,00	0,00	
2. Bereitstellung von Fahrzeugen	0,00	0,00	0,00	
3. Bereitstellung von Räumen	980,00	980,00	0,00	
davon CDU	200,00	200,00	0,00	Darüber hinaus finden Fraktionssitzungen auch in Privaträumen oder Gaststätten statt.
davon SPD	220,00	220,00	0,00	
davon UBG	260,00	260,00	0,00	
davon Bündnis 90 / Die Grünen	300,00	300,00	0,00	
davon F.D.P.	0,00	0,00	0,00	
4. Bereitstellung von Büroausstattung	0,00	0,00	0,00	
5. Übernahme laufender oder einmaliger Kosten	0,00	0,00	0,00	
6. Sonstiges	0,00	0,00	0,00	

**Übersicht  
über den voraussichtlichen Stand der Verbindlichkeiten**

Art	Stand Ist 31.12.2021	voraussichtl. Stand 31.12.2022	voraussichtl. Stand 31.12.2023
	TEUR	TEUR	TEUR
	1	2	3
<b>1. Verbindlichkeiten aus Krediten für Investitionen</b>			
vom			
1.1 öffentlichen Bereich (Land)	0	0	0
1.2 privaten Kreditmarkt (Banken u. Kreditinstitute)	15.826	15.049	17.972
inkl. Neuaufnahme von Krediten privater Kreditmarkt		0	(4.300)
1.3 privaten Kreditmarkt (übrige Kreditgeber)	697	654	611
<b>2. Verbindlichkeiten aus Vorgängen, die Kreditaufnahmen wirtschaftlich gleichkommen</b>			
2.1 aus Konsolidierungsvereinbarung mit GIG mbH	939	700	460
2.2 Leibrente	144	138	131
2.3 Sonstige	19	7	0
<b>3. Verbindlichkeiten aus Lieferungen und Leistungen</b>	723	723	723
<b>4. Verbindlichkeiten aus Transferleistungen</b>	50	50	50
<b>5. Sonstige Verbindlichkeiten</b>	883	883	883
<b>6. erhaltene Anzahlungen</b>	3.538	3.538	3.538
<b>Summe aller Verbindlichkeiten</b>	<b>22.819</b>	<b>21.742</b>	<b>24.368</b>
<b><u>Nachrichtlich:</u></b>			
Haftungsverhältnisse aus der Bestellung von Sicherheiten			
Bürgschaften GIGmbH	1.221	947	673

## Darstellung der voraussichtlichen Entwicklung des Eigenkapitals

Bilanzposten nach § 41 Abs. 3 Nr. 1 GO NRW	Bestand Eröffnungs- bilanz*	Bestand Vorvorjahr (31.12.)	Bestand Vorjahr (31.12.)	Bestand Vorjahr (31.12.)	Bestand Vorjahr (31.12.)	Bestand Vorjahr (31.12.)	Planwert Haushalts- jahr (31.12.)	Planwert Haushalts- jahr + 1 (31.12.)	Planwert Haushalts- jahr + 2 (31.12.)	Planwert Haushalts- jahr + 3 (31.12.)	Planwert Haushalts- jahr + 3 (31.12.)
	2005 EUR	2017 EUR	2018 EUR	2019 EUR	2020 EUR	2021 EUR	2022 EUR	2023 EUR	2024 EUR	2025 EUR	2026 EUR
Allgemeine Rücklage	52.899.202	44.600.381	44.888.332	44.662.659	44.743.680	44.782.915	44.783.308	44.783.308	44.783.308	43.938.792	43.794.492
Zuführung/Entnahme Allg. Rücklage durch Abgänge des Anlagevermögens		-265.710	-376.958	0	0	393	0	0	0	0	0
= Allg. Rücklage neu		44.334.671	44.511.374	44.662.659	44.743.680	44.783.308	44.783.308	44.783.308	44.783.308	43.938.792	43.794.492
Sonder- rücklagen	1.392.056	715.769	162.108	1.208	0	0	0	0	0	0	0
Ausgleichs- rücklage	5.915.204	1.473.727	0	698.652	698.652	698.652	2.234.792	1.130.280	855.091	0	0
Jahresüberschuss/ Jahresfehlbetrag **		-1.862.367	698.652	220.729	39.235	1.536.140	-1.104.512	-275.189	-1.699.607	-144.300	1.131.372
<b>Summe Eigenkapital</b>	<b>60.206.462</b>	<b>44.661.800</b>	<b>45.372.134</b>	<b>45.583.248</b>	<b>45.481.567</b>	<b>47.018.100</b>	<b>45.913.588</b>	<b>45.638.399</b>	<b>43.938.792</b>	<b>43.794.492</b>	<b>44.925.864</b>

Allgemeine Rücklage und Sonderrücklage 54.291.258 45.050.440 44.673.482 44.663.867 44.743.680 44.783.308 44.783.308 44.783.308 44.783.308 43.938.792 43.794.492

*nachrichtlich:*

Max. Entnahme gem. § 76 Abs. 1 Nr. 2 GO NRW (5 % der allg. Rücklage zum 31.12. des Vorjahres):						2.237.184	2.239.165	2.239.165	2.239.165	2.239.165	2.196.940
Entnahme im HH-Jahr in %			0,00%	0,00%	0,00%	0,00%	0,00%	0,00%	-1,89%	-0,32%	0,00%

\* einschließlich Korrektur aus dem Jahresabschluss 2008

\*\* Zuführung der Jahresüberschüsse der Haushaltsjahre 2019 u. 2020 in die allgemeine Rücklage, da in den letzten drei vorhergehenden Haushaltsjahren aufgrund entstandener Fehlbeträge die allgemeine Rücklage reduziert wurde (§ 96 GO).

# Übersicht über die Beteiligungen der Gemeinde Nottuln

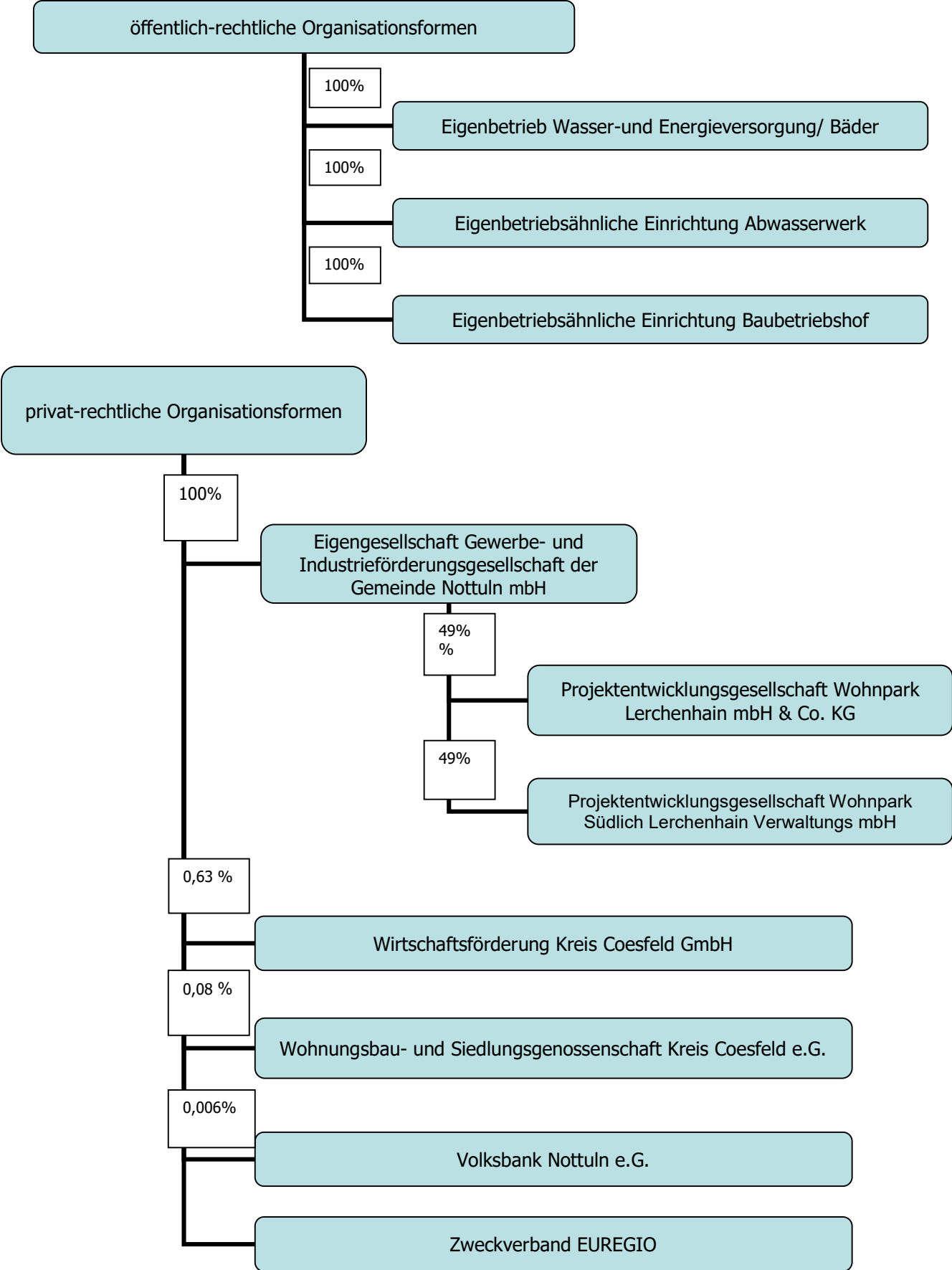

## Darstellung der Finanzströme zwischen Verwaltung und Betrieben

Betrieb	Beteiligungs- <sup>1</sup> wert 2021	Anteile der Gemeinde <sup>2</sup> am 31.12.2021		Gewinnabführung (+) Verlustabdeckung (-)		
	EUR	EUR	%	IST 2021 EUR	Plan 2022 EUR	Plan 2023 EUR
<b>A. Sondervermögen</b>						
Wasser- und Energieversorgung/Bäder	2.798.881 €	4.152.960 €	100%	0	0	0
Abwasserwerk	10.506.254 €	14.042.053 €	100%	67.092 €	75.000 €	75.580 €
Baubetriebshof	524.472 €	638.294 €	100%	92.677 €	15.000 €	0 €
<b>B. Gesellschaften</b>						
Gewerbe- und Industrieförderungs- gesellschaft der Gemeinde Nottuln mbH	578.723 €	1.595.505 €	100%	0 €	-47.160 €	-44.000 €

<sup>1</sup> Bilanzwert der Gemeinde Nottuln

<sup>2</sup> Eigenkapital der Bilanzen der Gemeindewerke und der GIGmbH